

Adsubia Código INE 30015 Comarca: La Marina Alta

Datos municipales

	Superficie total 1479.57 ha	Superficie forestal 941.83 ha	Sup forestal gestionada GVA 0 ha
	Zona PREVIFOC 5		Zona Meteorológica 5
	Montes gestionados por la GVA:		
Plan Local de Quemas Si	Parque Natural	Plan de Prev. de IF del Parque Natural	

Análisis estadístico

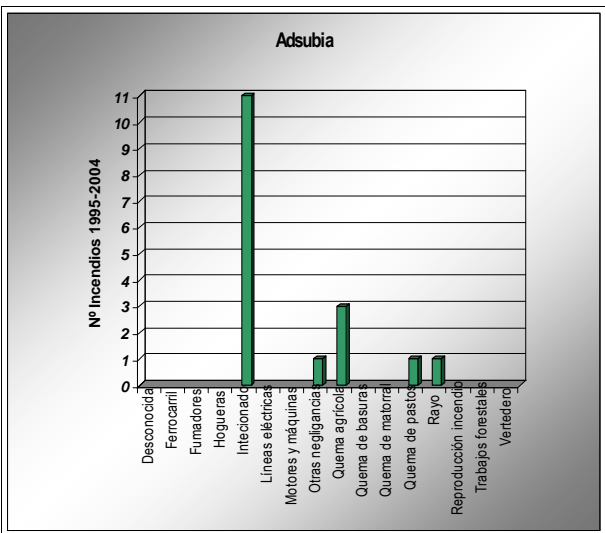
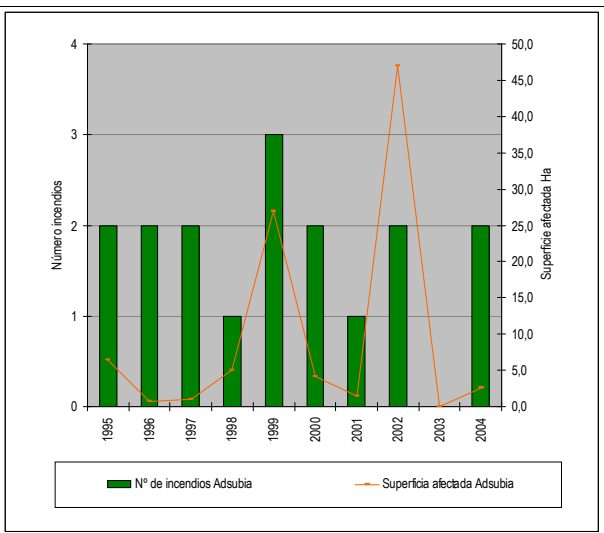

Plan de prevención de causas

Áreas recreativas	Tossal del Llop (Ayunt.)	
Infraestructuras lineales	Carreteras	Diputación Autonómica Longitud total (m): <div style="border: 1px solid black; padding: 5px; text-align: center;">6192</div>
	Líneas férreas	Longitud total (m): <div style="border: 1px solid black; padding: 5px; text-align: center;"> </div>
Otras		

Plan de Infraestructuras

■ Mapa de viales y puntos de agua

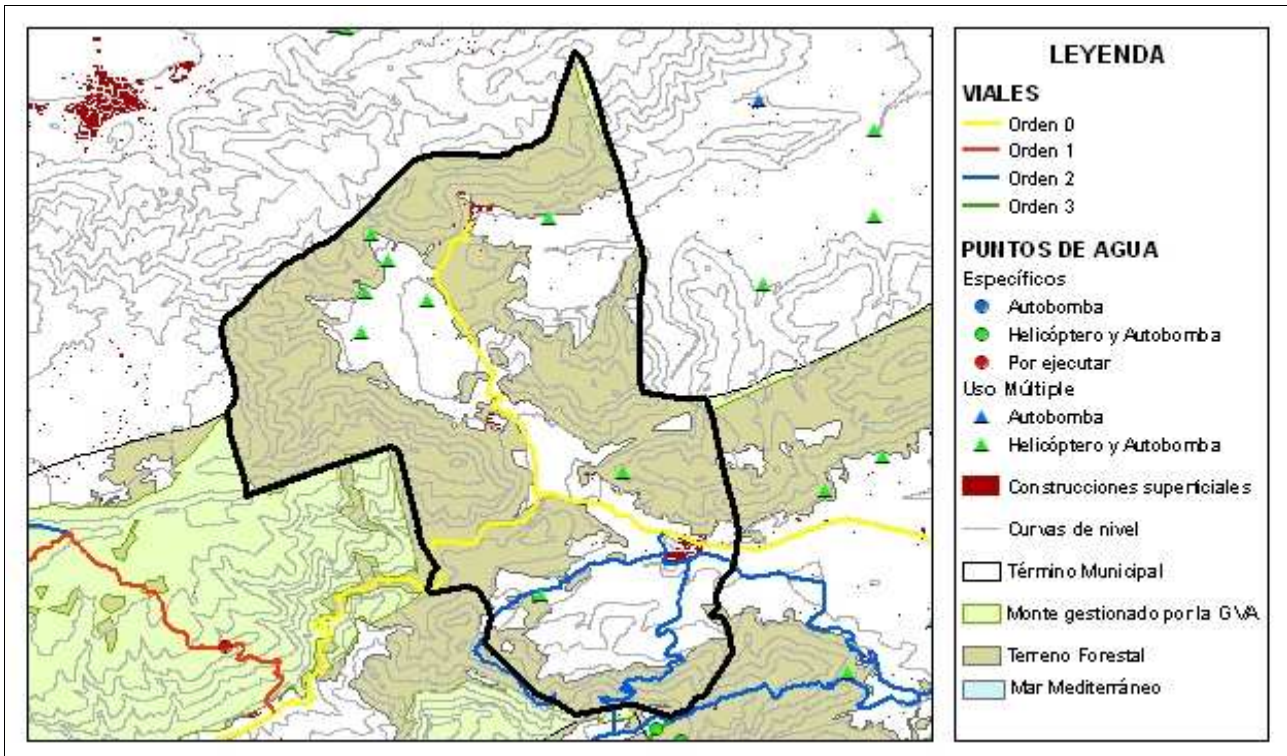

■ Mapa de áreas cortafuegos

