

**Villena** **Codigo INE 031409** **Comarca L'Alt Vinalopó**

Datos municipales

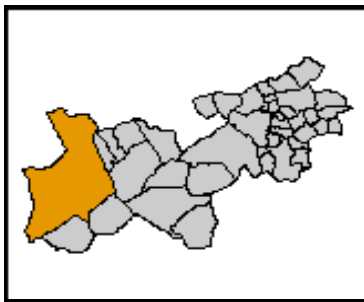

Superficie total (ha)	Superficie forestal (ha)	Superficie forestal gestionada GVA (ha)
34.536,63	11.645,01	651,03

**Montes gestionados por la GVA**

AL10060AL145	AL3041
AL3047	AL3061
AL3070	AL317001

Zona Meteorológica Zona 5

**Plan Local de Prevención de Incendios Forestales**  
No tiene (2009)

ZAU: UA 3 Decreto 187/1996

**Parque Natural**  
**Plan de Prevención de Incendios Forestales del Parque Natural**

**Paraje Natural Municipal**  
No tiene (2009)

**Plan Local de Quemias**  
Si

Análisis estadístico

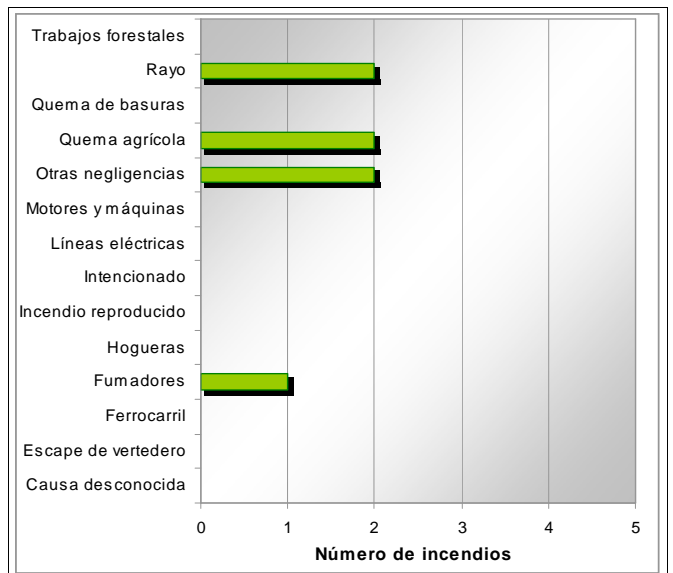
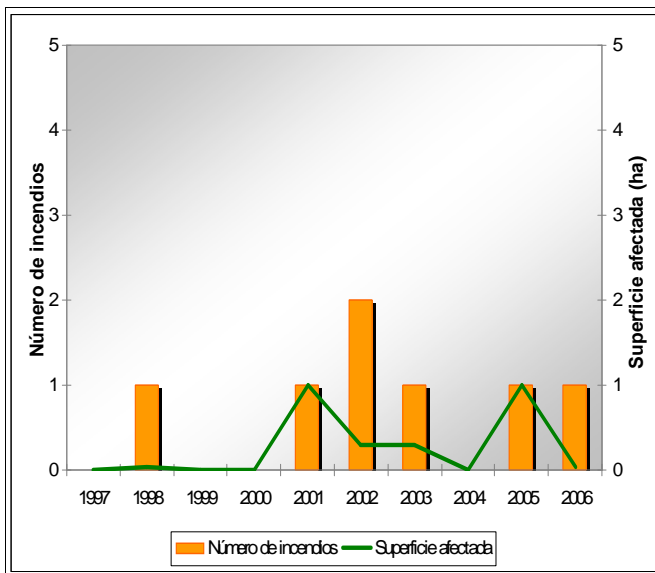

Plan de prevención de causas

<b>Instalaciones recreativas</b>		AR: área recreativa ZA: zona de acampada R: refugio forestal								
<b>Áreas urbanizadas</b>	Urb El Romeral Villena	Urb Villena I								
<b>Parques eólicos</b>	Zona 13									
<b>Infraestructuras lineales</b>	<table border="1"> <thead> <tr><th colspan="2">Carreteras</th></tr> </thead> <tbody> <tr> <td>Nacional Autonómica Diputación Local</td> <td>Longitud total (m) 97.014</td> </tr> </tbody> </table>	Carreteras		Nacional Autonómica Diputación Local	Longitud total (m) 97.014	<table border="1"> <thead> <tr><th colspan="2">Líneas ferrás</th></tr> </thead> <tbody> <tr> <td>RENFE</td> <td>Longitud total (m) 30.347</td> </tr> </tbody> </table>	Líneas ferrás		RENFE	Longitud total (m) 30.347
Carreteras										
Nacional Autonómica Diputación Local	Longitud total (m) 97.014									
Líneas ferrás										
RENFE	Longitud total (m) 30.347									
<b>Polígonos industriales</b>	Pol. Ind. El Rubial									

Villena

Código INE 031409

Comarca L'Alt Vinalopó

Plan de infraestructuras

Mapa de viales y puntos de agua

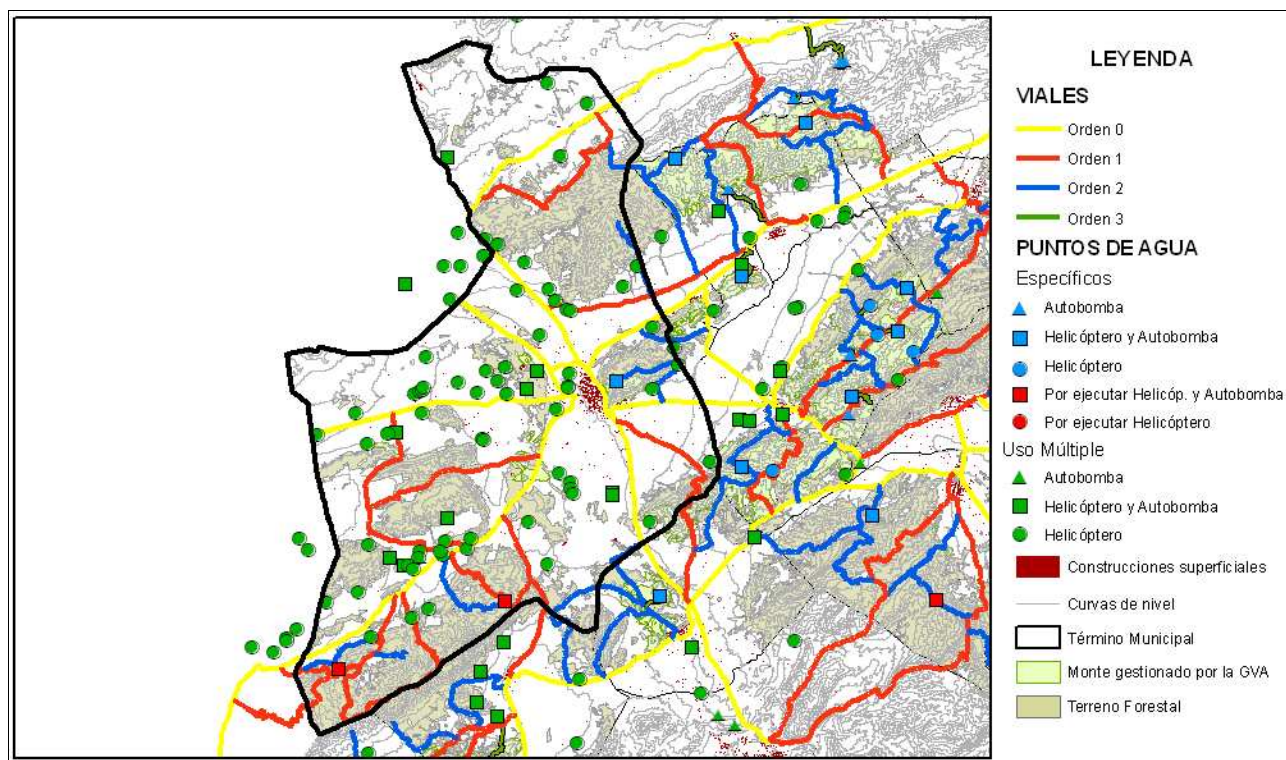

Mapa de áreas cortafuegos

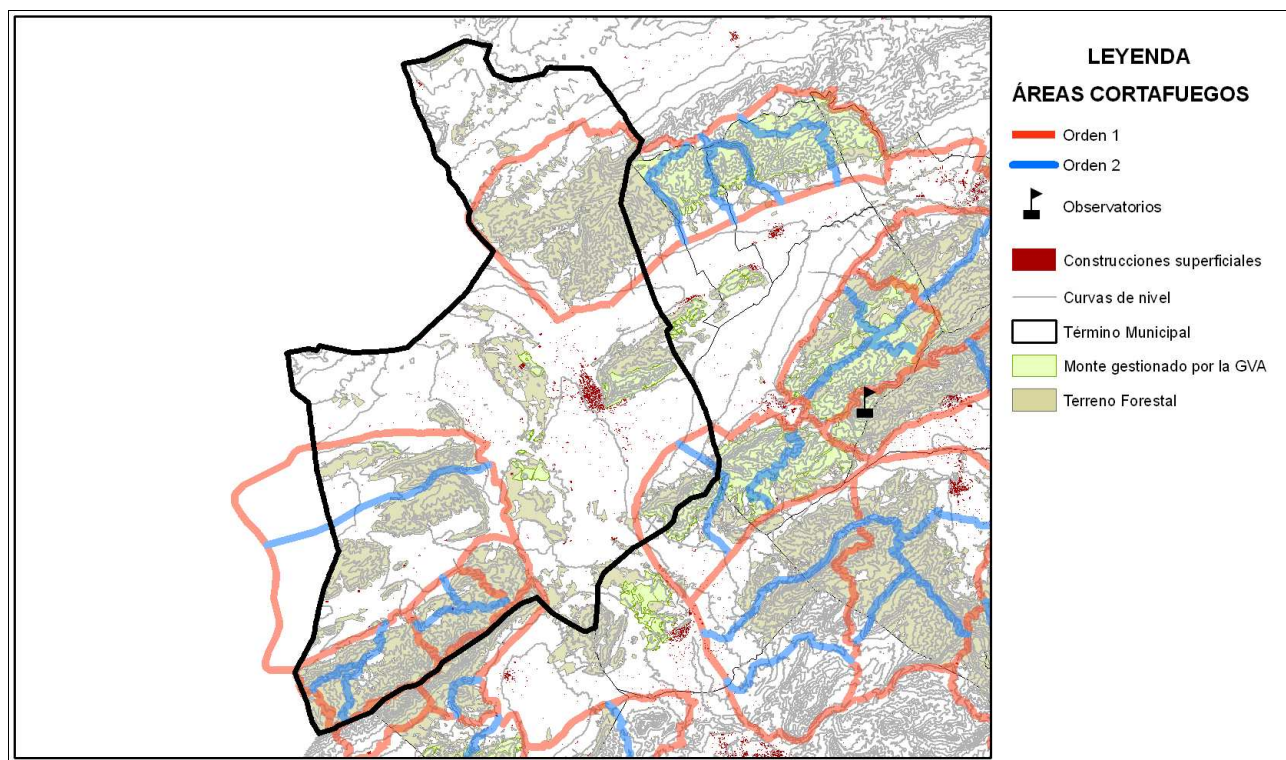



<b>Área urbanizada</b>	<b>034</b>	<b>COORDENADAS UTM</b>	<b>Término municipal</b>
------------------------	------------	------------------------	--------------------------

Urb El Romeral

X: 688821,37  
Y: 4282071,36

Villena

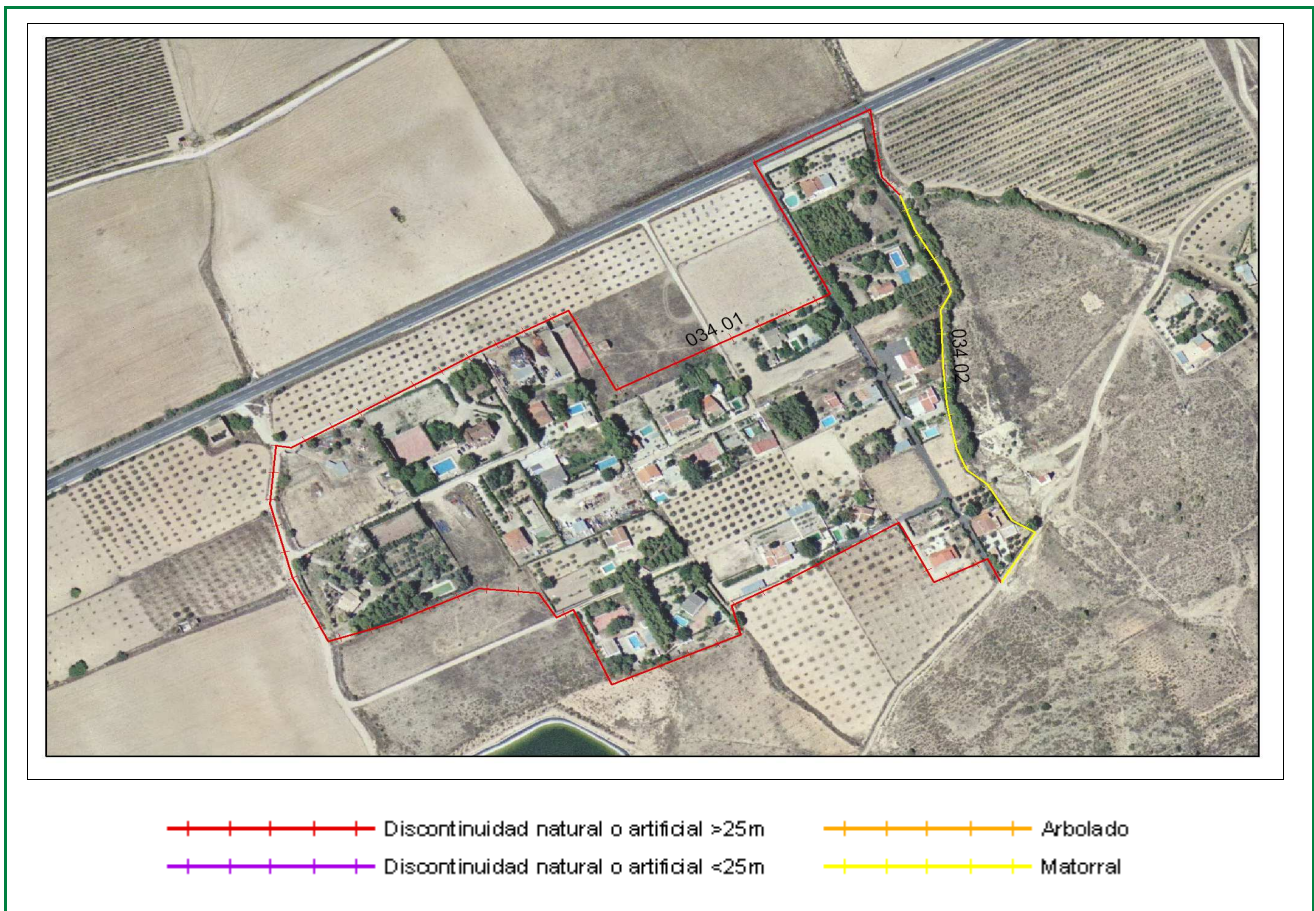

**Clasificación según el Estudio básico para la protección contra incendios forestales del Ministerio de Medio Ambiente**

**Tipo (descripción):** Población mosaico agro-forestal

**Índice de peligro:** Medio

**Viales de acceso**

**Número de viales:** + de 1

**Tratamiento de la vegetación junto a los viales de acceso:** No existe

**Zona perimetral**

**Vial perimetral:** Si existe

**Área cortafuegos:** No existe

Tramo	Longitud (m)	Vegetación circundante
01	1396	Discontinuidad natural o artificial >25m
02	317	Matorral

Estimación económica de la ejecución del área cortafuegos

**1.710,58 €**

Estimación económica del mantenimiento del área cortafuegos cada 4 años

**919,18 €**

Área urbanizada	035	COORDENADAS UTM	Término municipal
Urb Villena I		X: 684564,51 Y: 4282965,01	Villena

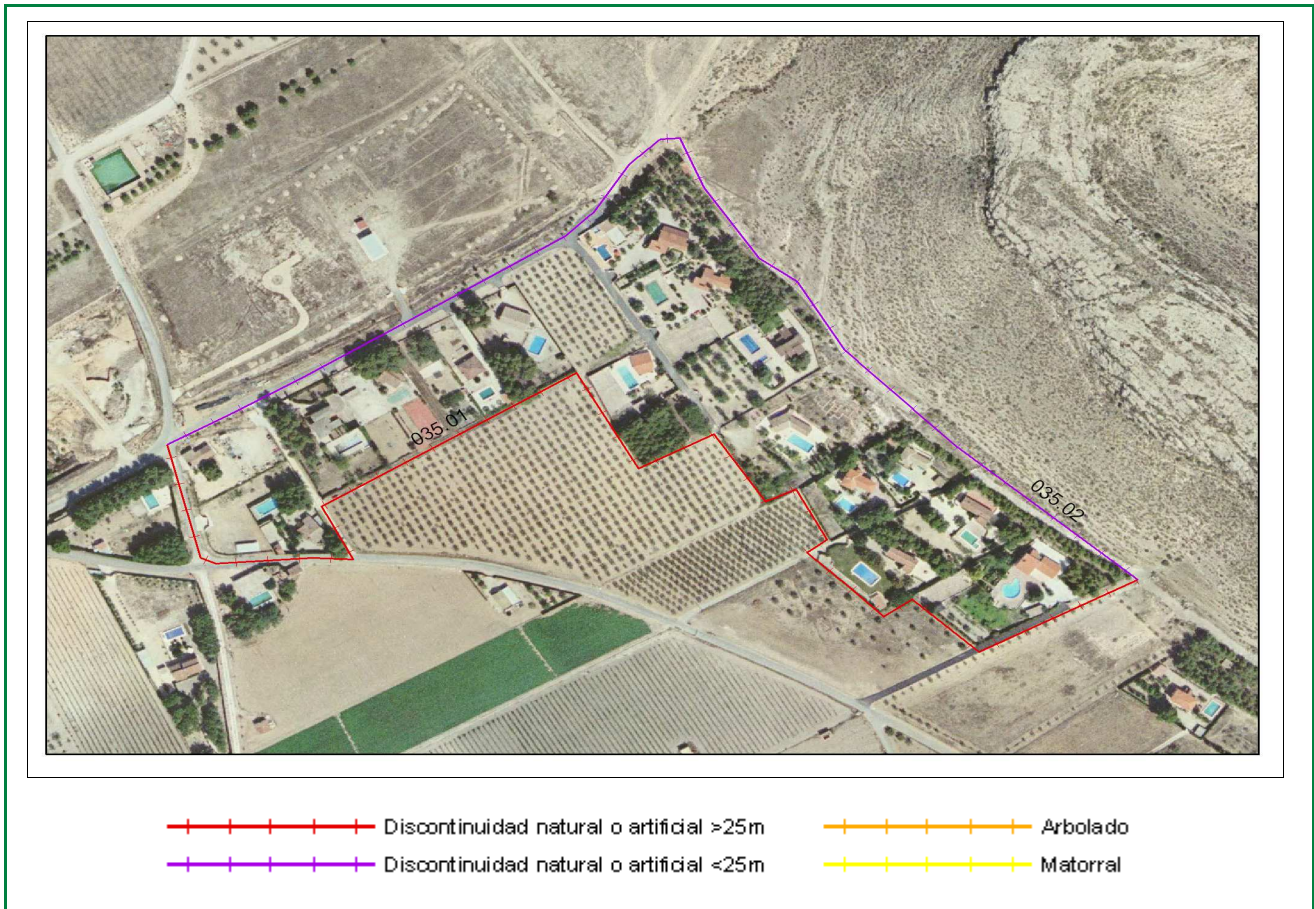

Clasificación según el Estudio básico para la protección contra incendios forestales del Ministerio de Medio Ambiente

**Tipo (descripción):** Población mosaico agro-forestal

**Índice de peligro:** Medio

**Viales de acceso**

**Número de viales:** + de 1

**Tratamiento de la vegetación junto a los viales de acceso:** No existe

**Zona perimetral**

**Vial perimetral:** Si existe

**Área cortafuegos:** No existe

Tramo	Longitud (m)	Vegetación circundante
01	816	Discontinuidad natural o artificial >25m
02	724	Discontinuidad natural o artificial <25m

Estimación económica  
de la ejecución del área  
cortafuegos

**2.713,16 €**

Estimación económica del  
mantenimiento del área  
cortafuegos cada 4 años

**904,39 €**



Área urbanizada	036	COORDENADAS UTM	Término municipal
Villena		X: 686016,04 Y: 4278739,69	Villena

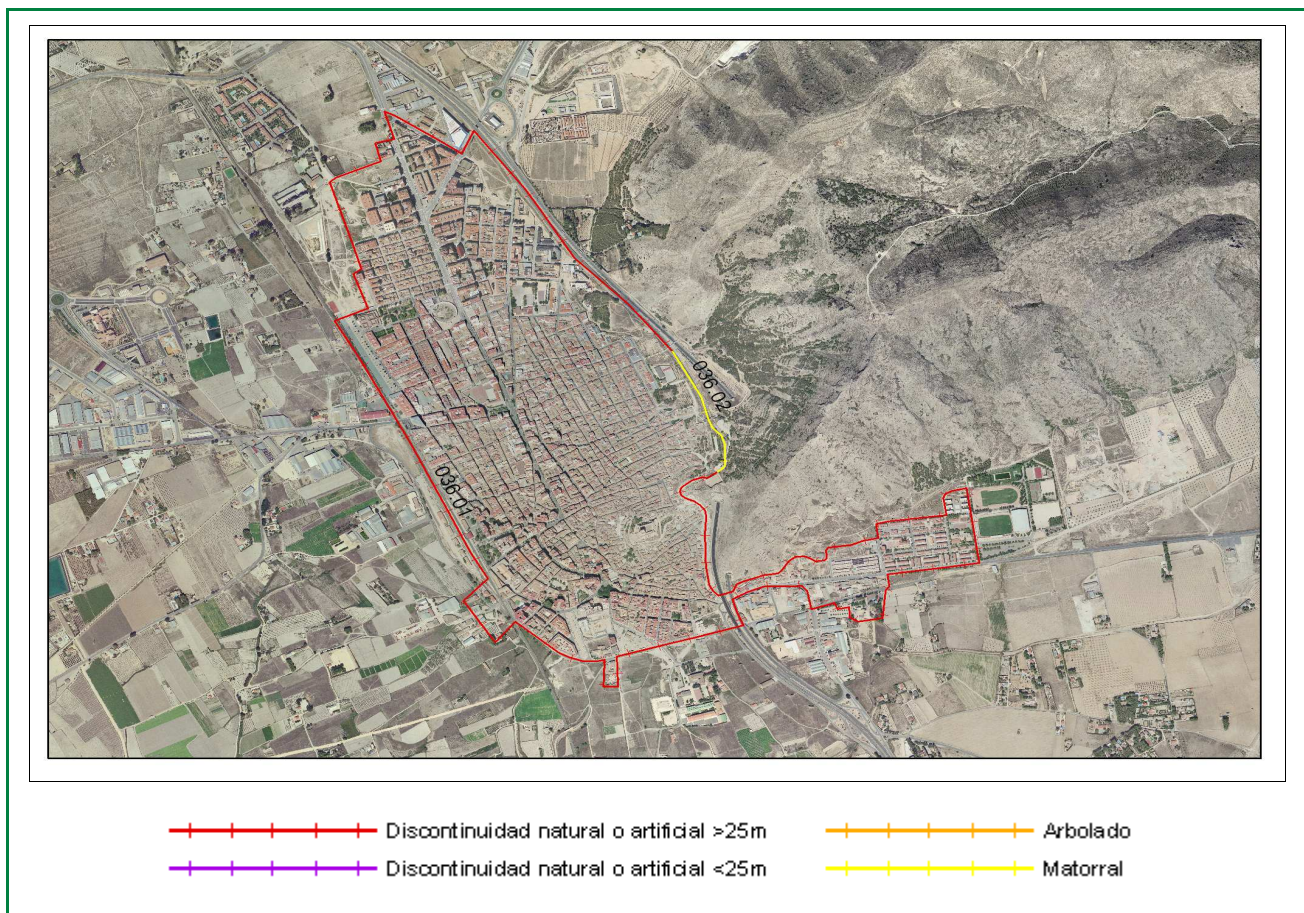

Clasificación según el Estudio básico para la protección contra incendios forestales del Ministerio de Medio Ambiente

**Tipo (descripción):** Borde de gran población con matorral

**Índice de peligro:** Medio

**Viales de acceso**

**Número de viales:** + de 1

**Tratamiento de la vegetación junto a los viales de acceso:** No existe

**Zona perimetral**

**Vial perimetral:** Si existe

**Área cortafuegos:** No existe

Tramo	Longitud (m)	Vegetación circundante
01	8396	Discontinuidad natural o artificial >25m
02	526	Matorral

Estimación económica de la ejecución del área cortafuegos

**1.974,08 €**

Estimación económica del mantenimiento del área cortafuegos cada 4 años

**658,03 €**

Polígono industrial	003	Coordenadas UTM	Término municipal
Pol. Ind. El Rubial		X: 684205,57 Y: 4278903,27	Villena

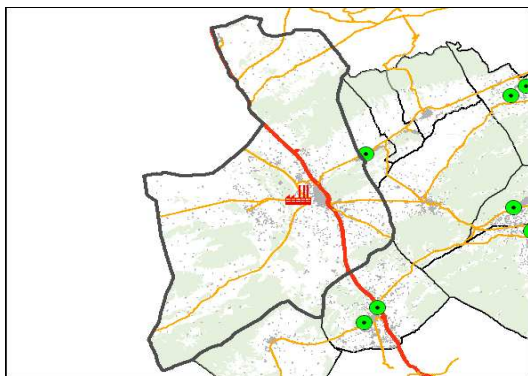

- Polígono industrial
- Otros polígonos industriales
- Construcciones superficiales
- Terreno forestal
- Límites administrativos
- Comunicaciones**
- Autopista
- Autovía
- Carreteras

Viales de acceso

Número de viales: 5

Tratamiento de la vegetación en viales de acceso: No

Zona perimetral

Vial perimetral: No

Área cortafuegos: No



- Discontinuidad natural o artificial >25m
- Discontinuidad natural o artificial <25m
- Arbolado
- Matorral

Tramo	Longitud (m)	Vegetación circundante
003.05	124,4	Matorral
003.04	644,95	Arbolado
003.03	160,56	Matorral
003.02	361,09	Matorral
003.01	2060,19	Discontinuidad natural o artificial >25m

Estimación económica de la ejecución del área cortafuegos

**4.841,30 €**

Estimación económica del mantenimiento del área cortafuegos cada 4 años

**1.613,80 €**