

Tollos **Codigo INE 031301** **Comarca El Comtat**

Datos municipales

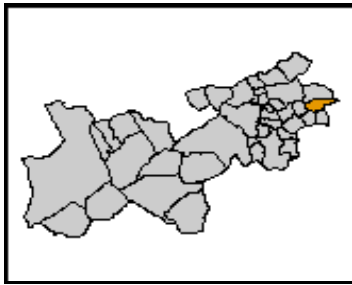

Superficie total (ha)	Superficie forestal (ha)	Superficie forestal gestionada GVA (ha)
1.459,38	1.282,87	1.026,89

Montes gestionados por la GVA
AL3023AL084 AL3062

Zona Meteorológica Zona 5

Plan Local de Prevención de Incendios Forestales
No tiene (2009)

Paraje Natural Municipal
No tiene (2009)

Plan Local de Quemias
Si

Parque Natural
Plan de Prevención de Incendios Forestales del
Parque Natural

Análisis estadístico

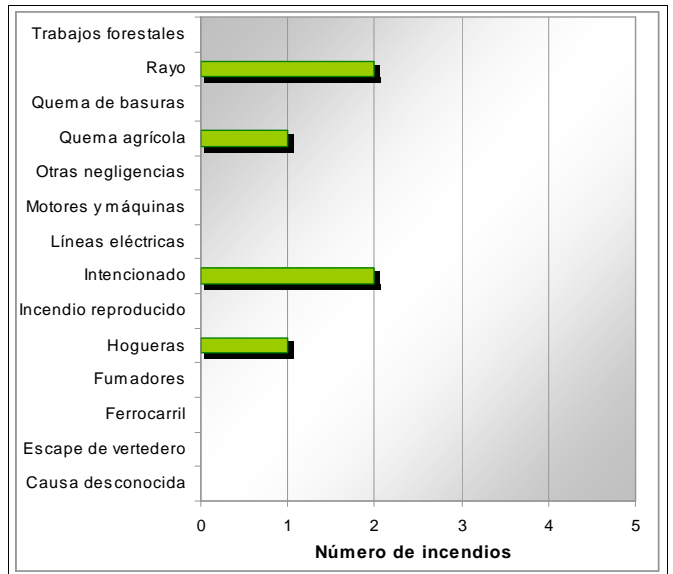
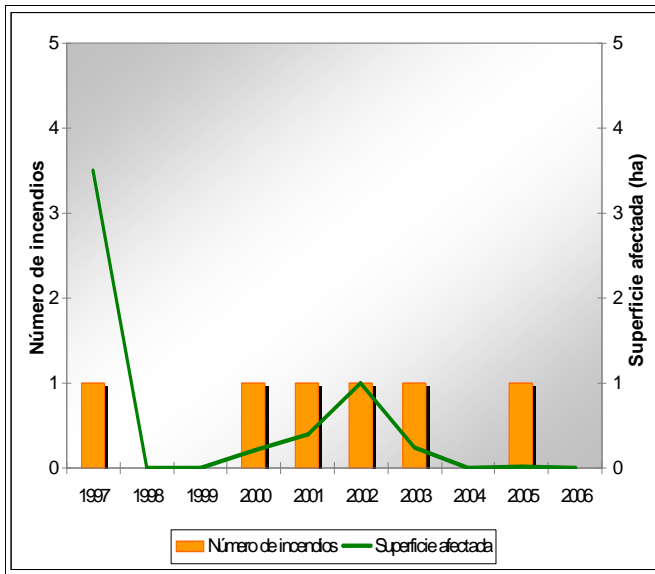

Plan de prevención de causas

Instalaciones recreativas	Font de Paet (AR)	AR: área recreativa ZA: zona de acampada R: refugio forestal
Áreas urbanizadas	Tollos	
Parques eólicos	Zona 14	
Infraestructuras lineales	Carreteras	Líneas ferrás
	Autonómica Diputación Longitud total (m) 4.441	Longitud total (m)
Polígonos industriales		

Tollos

Código INE 031301

Comarca El Comtat

Plan de infraestructuras

Mapa de viales y puntos de agua

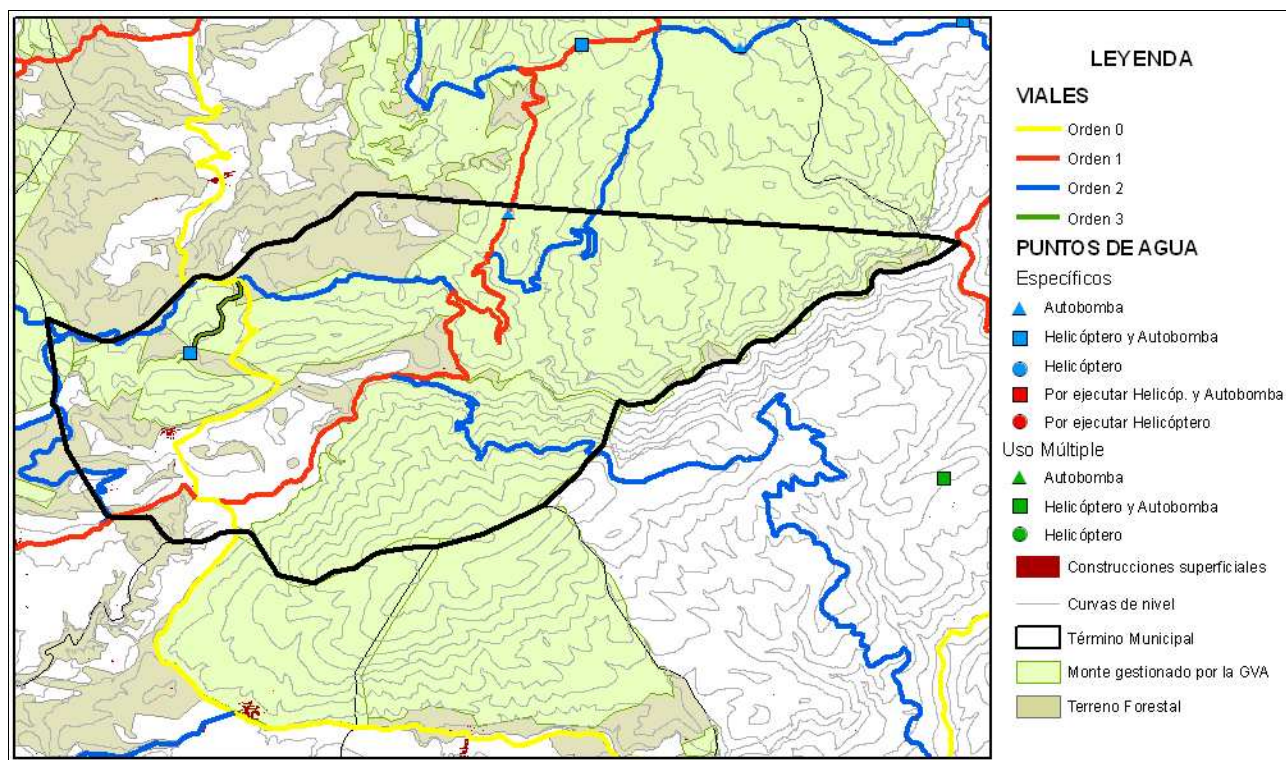

Mapa de áreas cortafuegos

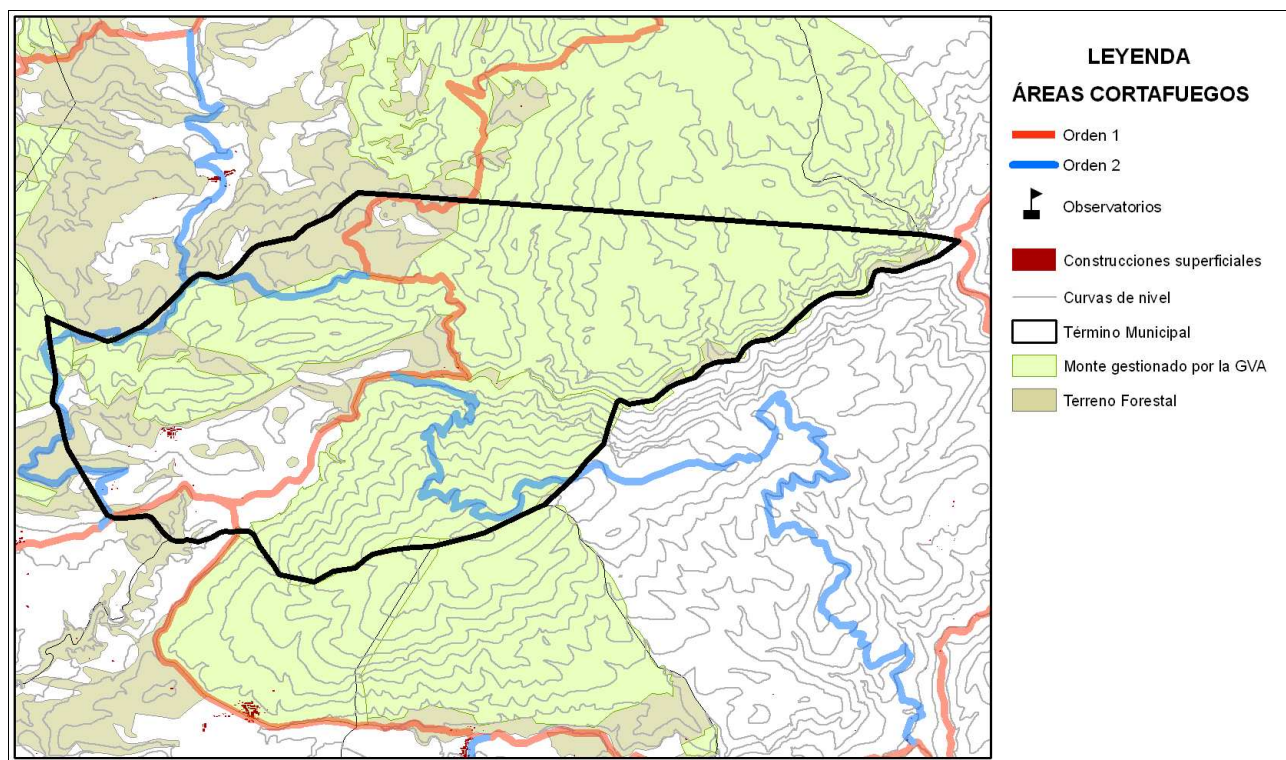

Área urbanizada	033	COORDENADAS UTM	Término municipal
Tollos		X: 736901,03 Y: 4293535,48	Tollos

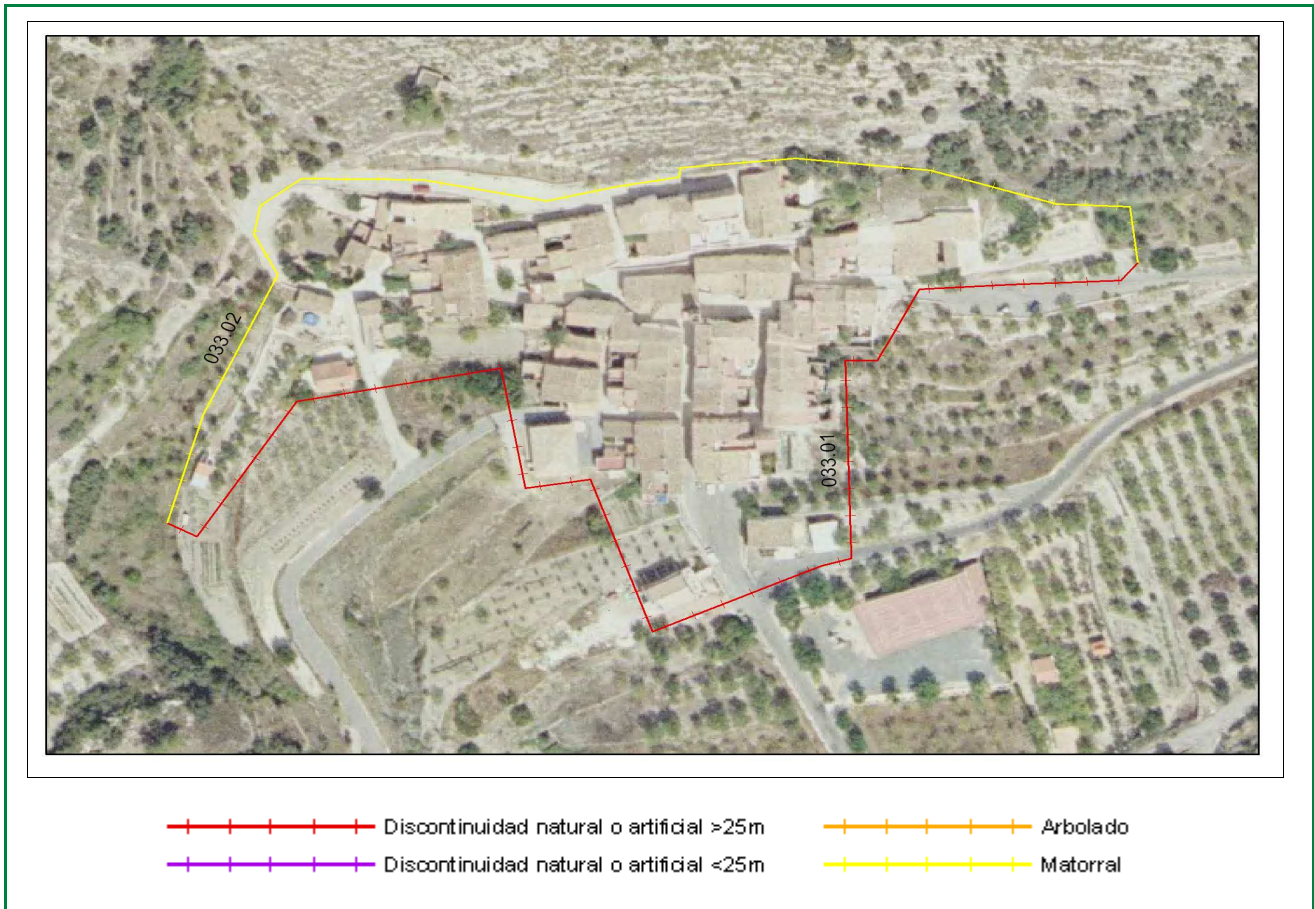

Clasificación según el Estudio básico para la protección contra incendios forestales del Ministerio de Medio Ambiente

Tipo (descripción): Población mosaico agro-forestal

Índice de peligro: Medio

Viales de acceso

Número de viales: + de 1

Tratamiento de la vegetación junto a los viales de acceso: No existe

Zona perimetral

Vial perimetral: No existe

Área cortafuegos: No existe

Tramo	Longitud (m)	Vegetación circundante
01	467	Discontinuidad natural o artificial >25m
02	392	Matorral

Estimación económica de la ejecución del área cortafuegos

1.644,94 €

Estimación económica del mantenimiento del área cortafuegos cada 4 años

665,04 €

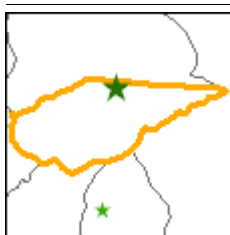
**Instalación recreativa**

Font de Paet

Término municipal: Tollos

Coordenadas UTM: X: 739799

Y: 4295319

Fecha inventario: 29/10/2008

Nombre del monte: Malafi (AL3062)

**Características de la instalación recreativa****Área Recreativa**

Gestión	CMAAUH
Construcciones	No
Paellers	Si
Vallado perimetral	No
Zonas de aparcamiento	No
Señalización	No

Puntos de agua

	Embalses	Depósitos	Hidrantes	Aljibes	Fuentes
	No	Si	--	--	Si
Otros	Pequeño abrevadero				

Puntos de fuego**Paellers****Características constructivas**

Cubiertos: No

Cerrados a tres vientos: No

Resguardos laterales 1 metro: No

Solera de hormigón 1 metro o más: No

Red matachispas 0,5 cm de luz: No

Orientación: NW

Otras construcciones con puntos de fuego

Red matachispas 0,5 cm de luz: --

3 metros libres de vegetación alrededor del edificio: --

3 metros libres de hierba seca alrededor del edificio: --

Características del entrono

1 metro libre de combustible frente a la parte abierta: Si

3 metros libres de hierba, pinocha, hojarrasca y matorral: Si

Poda de árboles hasta 3 metros de altura en 5 metros: Si

Salida de humos sin ramas (mínimo 3 metros): Si

Riesgo*: BAJO

* Valoración subjetiva del riesgo a partir de las características analizadas

Vegetación**Interior**

Estado del matorral (FCC): 0 %

Arbolado (FCC): 5 %

Poda igual o mayor a 2/3 de altura o hasta 3 metros: Si

Existencia de chopos hembra: Chopos de género desconocido

Perimetral

Cultivos en producción: No

Cultivos abandonados: No

Áreas cortafuegos (25 metros): No

Áreas cortafuegos con principio y fin en viales: --

Zona de aparcamiento

Desprovista de vegetación herbácea: --

Existencia de chopos hembra: --

Contenedores y papeleras**Contenedores**

Material NO combustible, incluida tapa: --

Alejados de los puntos de fuego: --

En zona de decapado u hormigonado: --

Muretes que impiden el desplazamiento: --

Papeleras

Fabricadas con materiales NO inflamables: --

Cercanas a lugares de generación de residuos: --

Alajadas de puntos de fuego / terreno forestal: --

Cartelería

Normas de uso del paellero: --

Cartel informativo cierre preemergencia 3: --

Otros carteles informativos: Si

Vista general área recreativa



Punto de fuego



Contenedores/Papeleras

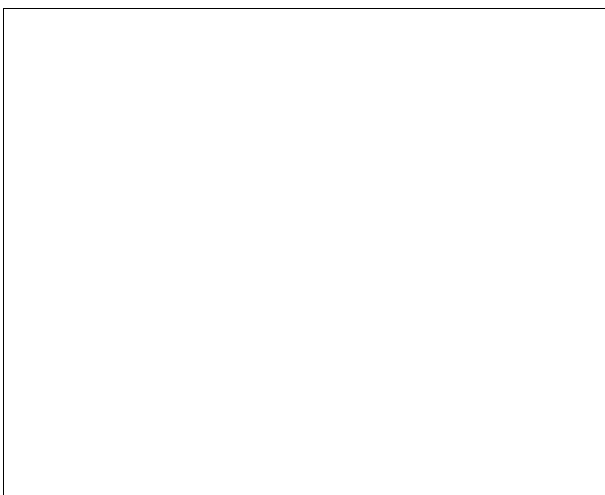

Carteleria



Notas: