

Tibi **Codigo INE 031297** **Comarca L'Alcoià**

Datos municipales

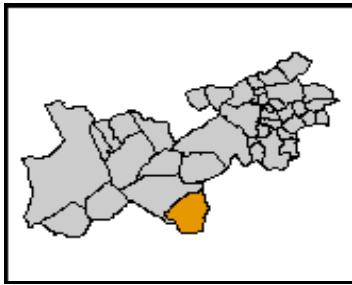

Superficie total (ha)	Superficie forestal (ha)	Superficie forestal gestionada GVA (ha)
7.040,36	5.236,02	994,79

Montes gestionados por la GVA
AL016

Zona Meteorológica Zona 5

Plan Local de Prevención de Incendios Forestales
No tiene (2009)

Parque Natural
Plan de Prevención de Incendios Forestales del
Parque Natural

Paraje Natural Municipal
No tiene (2009)

Plan Local de Quemass
Si

Análisis estadístico

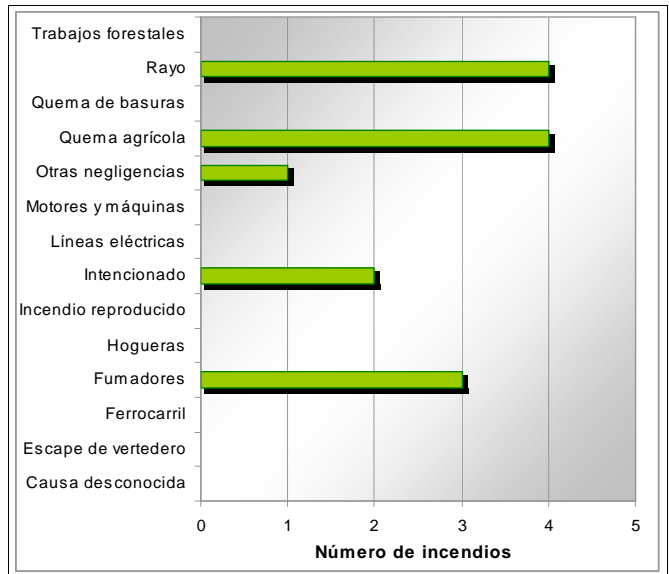
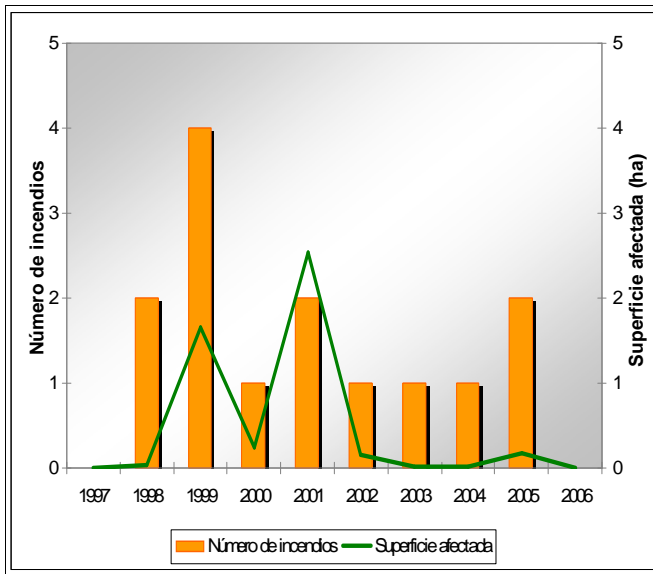

Plan de prevención de causas

Instalaciones recreativas	La Melonera (AR y Cabaña) Balcón de Alicante (AR)	AR: área recreativa ZA: zona de acampada R: refugio forestal								
Áreas urbanizadas	Urb El Maigmó Urb Tibi I	Urb El Meclí								
Parques eólicos	Zona 14									
Infraestructuras lineales	<table border="1" style="width: 100%;"> <thead> <tr> <th colspan="2">Carreteras</th> </tr> </thead> <tbody> <tr> <td>Autonómica</td> <td rowspan="3">Longitud total (m) 33.005</td> </tr> <tr> <td>Diputación</td> </tr> <tr> <td>Local</td> </tr> </tbody> </table>	Carreteras		Autonómica	Longitud total (m) 33.005	Diputación	Local	<table border="1" style="width: 100%;"> <thead> <tr> <th>Líneas ferréass</th> </tr> </thead> <tbody> <tr> <td>Longitud total (m)</td> </tr> </tbody> </table>	Líneas ferréass	Longitud total (m)
Carreteras										
Autonómica	Longitud total (m) 33.005									
Diputación										
Local										
Líneas ferréass										
Longitud total (m)										
Polígonos industriales										

Tibi

Código INE 031297

Comarca L'Alcoià

Plan de infraestructuras

Mapa de viales y puntos de agua

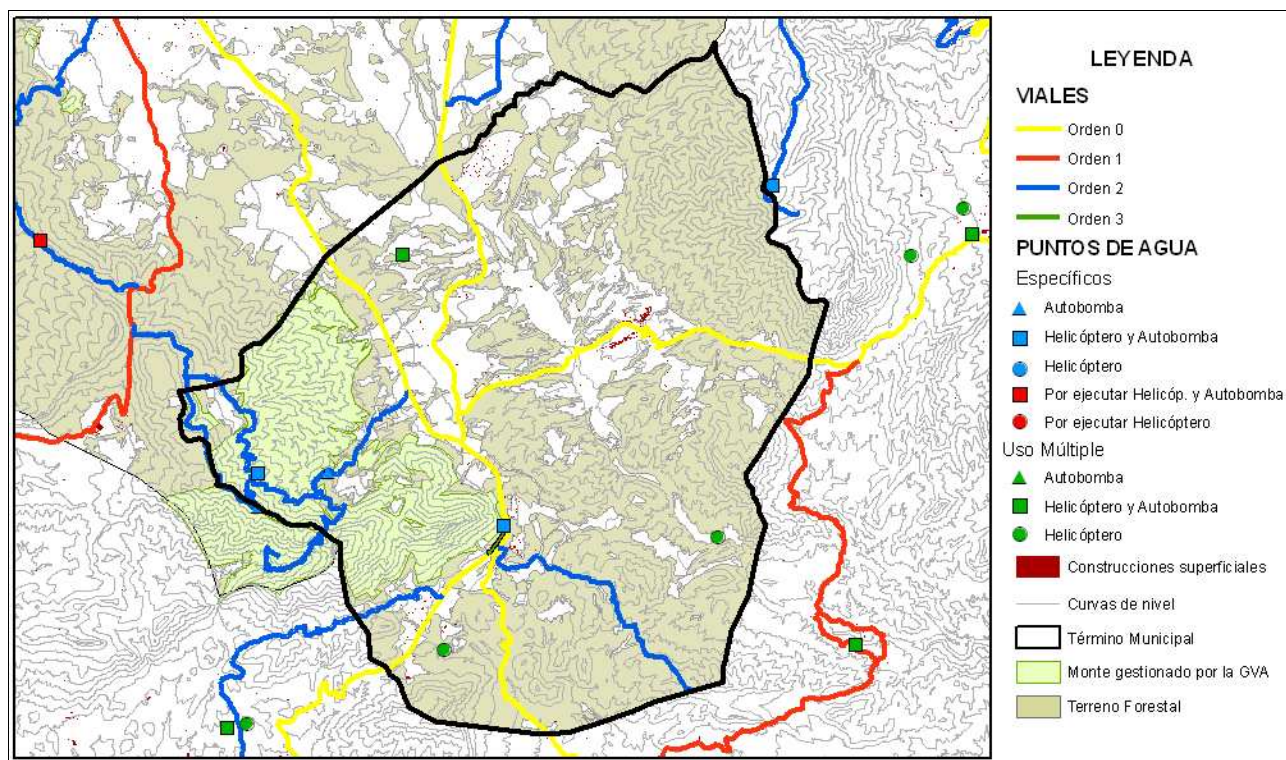

Mapa de áreas cortafuegos

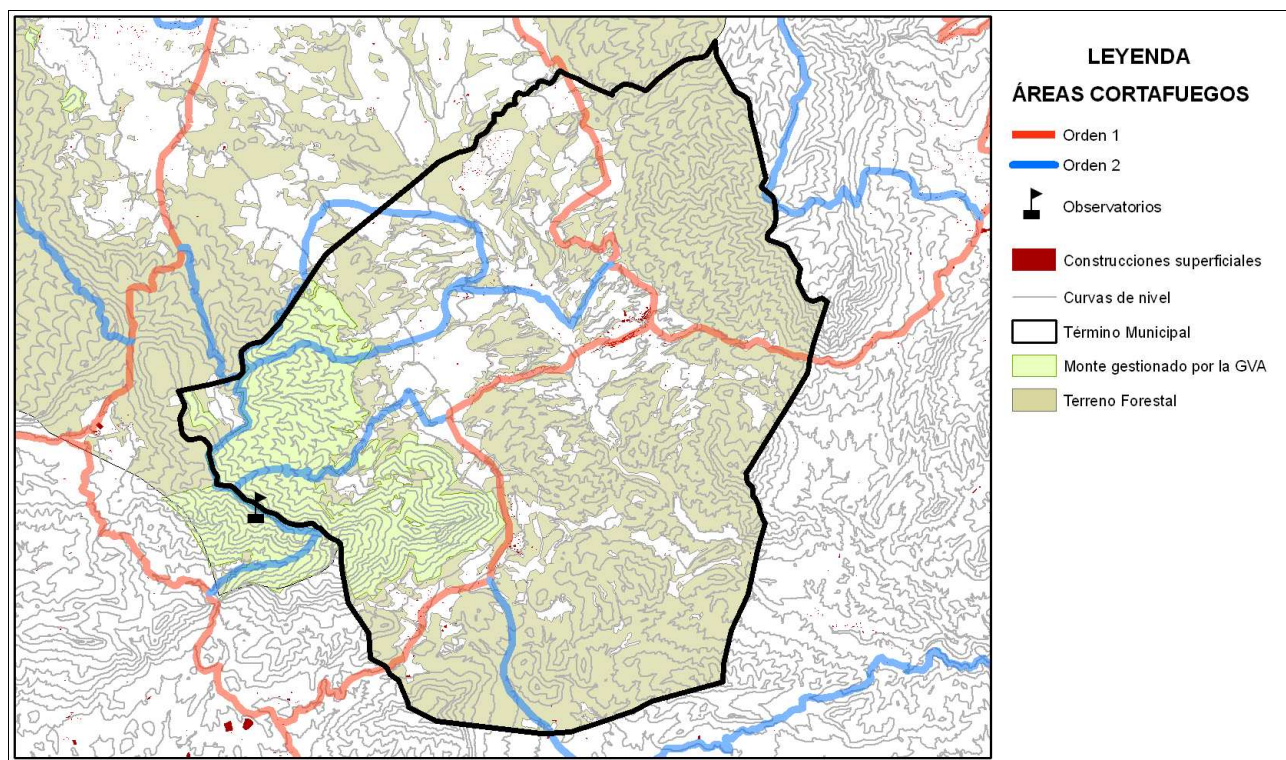

Área urbanizada	028	COORDENADAS UTM	Término municipal
Urb El Maigmó		X: 709569,01 Y: 4264601,61	Tibi

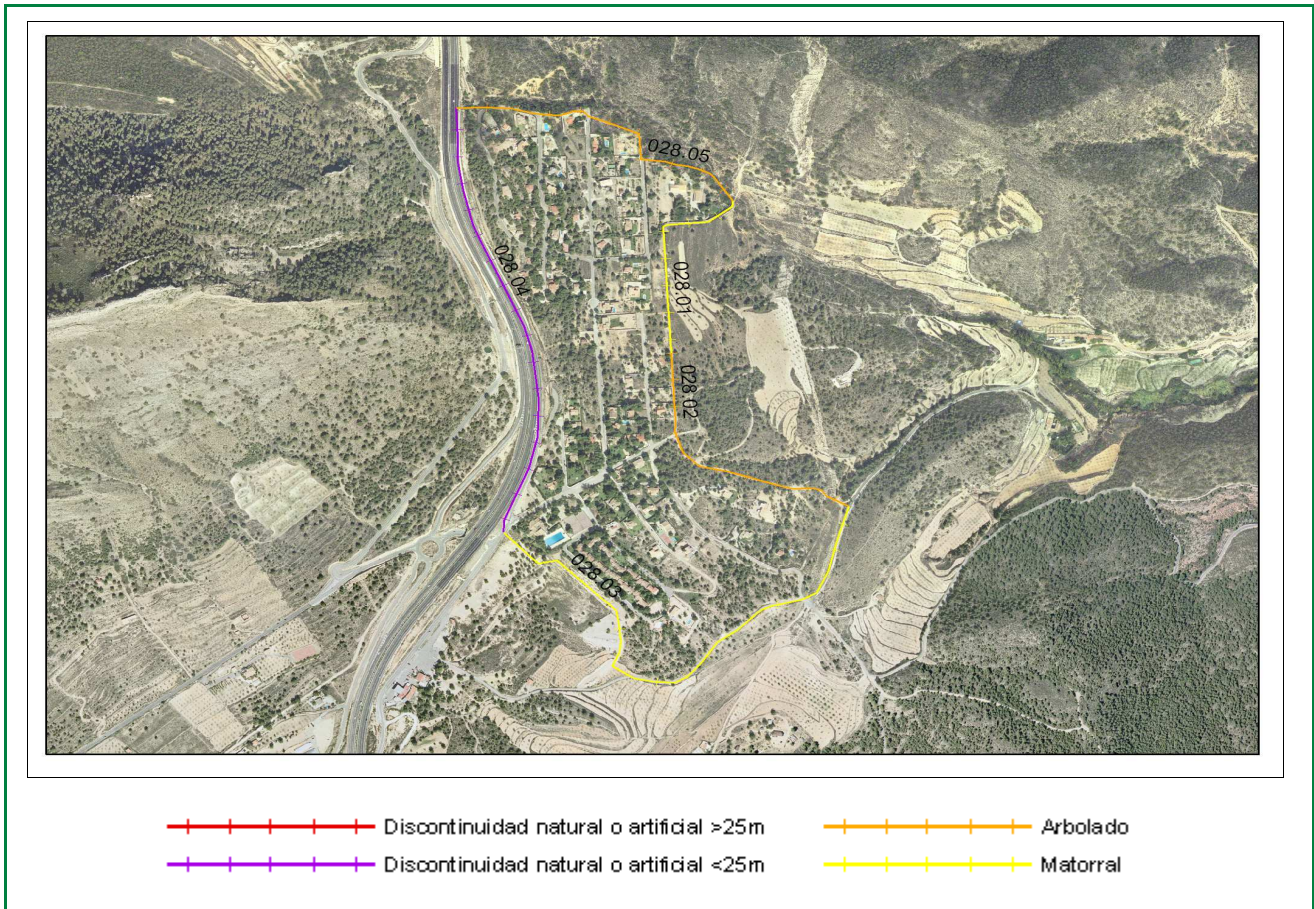

Clasificación según el Estudio básico para la protección contra incendios forestales del Ministerio de Medio Ambiente

Tipo (descripción): Urbanización dispersa en arbolado

Índice de peligro: Muy alto

Viales de acceso

Número de viales: + de 1

Tratamiento de la vegetación junto a los viales de acceso: No existe

Zona perimetral

Vial perimetral: Existe parcialmente

Área cortafuegos: No existe

Tramo	Longitud (m)	Vegetación circundante
01	394	Matorral
02	512	Arbolado
03	982	Matorral
04	881	Discontinuidad natural o artificial <25m
05	566	Arbolado

Estimación económica de la ejecución del área cortafuegos

12.505,69 €

Estimación económica del mantenimiento del área cortafuegos cada 4 años

4.168,56 €

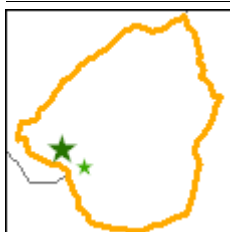
**Instalación recreativa**

La Melonera

Término municipal: Tibi

Coordenadas UTM: X: 706462 Y: 4265553

Fecha inventario: 18/06/2008

Nombre del monte: Rajil y Maigmo (AL016)

**Características de la instalación recreativa****Área Recreativa y Cabaña**

Gestión	CMAAUH
Construcciones	Si (Chimenea interior)
Paellers	No
Vallado perimetral	Si
Zonas de aparcamiento	No
Señalización	Si

Puntos de agua

	Embalses	Depósitos	Hidrantes	Aljibes	Fuentes
	No	Si	--	--	Si
Otros	Bebedero para pájaros				

Puntos de fuego**Paellers****Características constructivas**

Cubiertos: --

Cerrados a tres vientos: --

Resguardos laterales 1 metro: --

Solera de hormigón 1 metro o más: --

Red matachispas 0,5 cm de luz: --

Orientación: --

Otras construcciones con puntos de fuego

Red matachispas 0,5 cm de luz: No (Caperuza)

3 metros libres de vegetación alrededor del edificio: No

3 metros libres de hierba seca alrededor del edificio: No

Características del entrono

1 metro libre de combustible frente a la parte abierta: --

3 metros libres de hierba, pinocha, hojarrasca y matorral: --

Poda de árboles hasta 3 metros de altura en 5 metros: --

Salida de humos sin ramas (mínimo 3 metros): --

Riesgo*: BAJO

* Valoración subjetiva del riesgo a partir de las características analizadas

Vegetación**Interior**

Estado del matorral (FCC): 10 %

Arbolado (FCC): 80 %

Poda igual o mayor a 2/3 de altura o hasta 3 metros: Si

Existencia de chopos hembra: No

Perimetral

Cultivos en producción: No

Cultivos abandonados: No

Áreas cortafuegos (25 metros): No

Áreas cortafuegos con principio y fin en viales: --

Zona de aparcamiento

Desprovista de vegetación herbácea: --

Existencia de chopos hembra: --

Contenedores y papeleras**Contenedores**

Material NO combustible, incluida tapa: --

Alejados de los puntos de fuego: --

En zona de decapado u hormigonado: --

Muretes que impiden el desplazamiento: --

Papeleras

Fabricadas con materiales NO inflamables: --

Cercanas a lugares de generación de residuos: --

Alajadas de puntos de fuego / terreno forestal: --

Cartelería

Normas de uso del paellero: --

Cartel informativo cierre preemergencia 3: --

Otros carteles informativos: Si

Vista general área recreativa



Punto de fuego



Contenedores/Papeleras

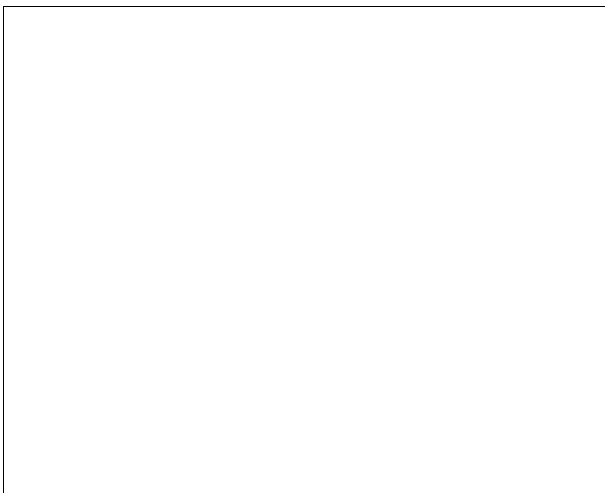

Carteleria

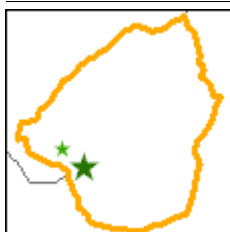

Notas:

**Instalación recreativa**

Balcón de Alicante

Término municipal: Tibi

Coordenadas UTM: X: 707508

Y: 4264666

Fecha inventario: 18/06/2008

Nombre del monte: Rajil y Maigmó (AL016)

**Características de la instalación recreativa****Área Recreativa**

Gestión	CMAAUH
Construcciones	No
Paellers	No
Vallado perimetral	Si
Zonas de aparcamiento	Si
Señalización	Si

Puntos de agua

	Embalses	Depósitos	Hidrantes	Aljibes	Fuentes
Otros	No	Si	--	--	No

Puntos de fuego**Paellers****Características constructivas**

Cubiertos: --

Cerrados a tres vientos: --

Resguardos laterales 1 metro: --

Solera de hormigón 1 metro o más: --

Red matachispas 0,5 cm de luz: --

Orientación: --

Otras construcciones con puntos de fuego

Red matachispas 0,5 cm de luz: --

3 metros libres de vegetación alrededor del edificio: --

3 metros libres de hierba seca alrededor del edificio: --

Características del entrono

1 metro libre de combustible frente a la parte abierta: --

3 metros libres de hierba, pinocha, hojarrasca y matorral: --

Poda de árboles hasta 3 metros de altura en 5 metros: --

Salida de humos sin ramas (mínimo 3 metros): --

Riesgo*: BAJO

* Valoración subjetiva del riesgo a partir de las características analizadas

Vegetación**Interior**

Estado del matorral (FCC): 10 %

Arbolado (FCC): 65 %

Poda igual o mayor a 2/3 de altura o hasta 3 metros: Si

Existencia de chopos hembra: No

Perimetral

Cultivos en producción: No

Cultivos abandonados: No

Áreas cortafuegos (25 metros): No

Áreas cortafuegos con principio y fin en viales: --

Zona de aparcamiento

Desprovista de vegetación herbácea: Si

Existencia de chopos hembra: No

Contenedores y papeleras**Contenedores**

Material NO combustible, incluida tapa: --

Alejados de los puntos de fuego: --

En zona de decapado u hormigonado: --

Muretes que impiden el desplazamiento: --

Papeleras

Fabricadas con materiales NO inflamables: --

Cercanas a lugares de generación de residuos: --

Alajadas de puntos de fuego / terreno forestal: --

Cartelería

Normas de uso del paellero: --

Cartel informativo cierre preemergencia 3: --

Otros carteles informativos: Si

Vista general área recreativa



Punto de fuego

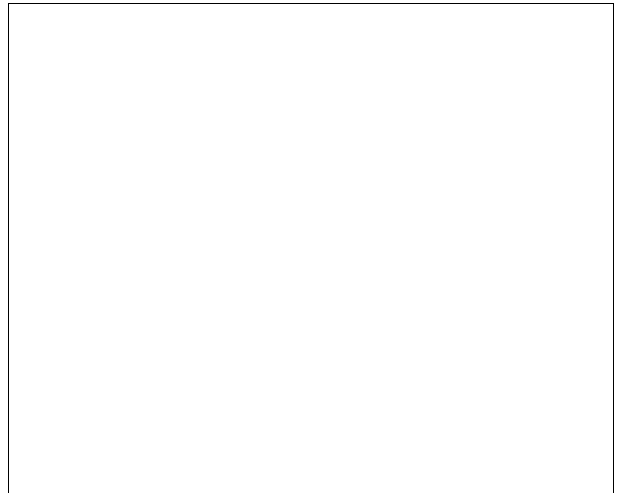
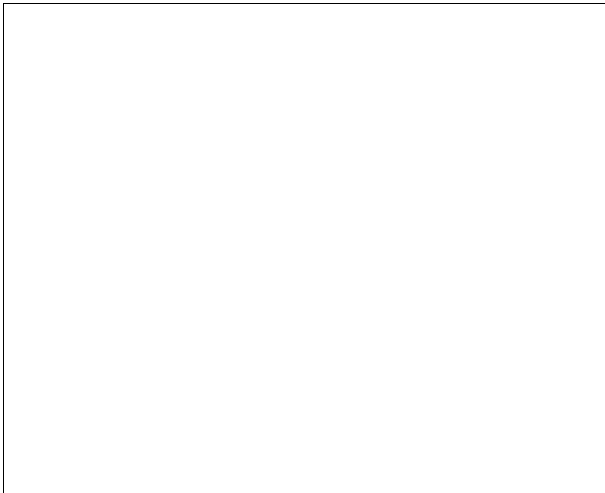

Contenedores/Papeleras

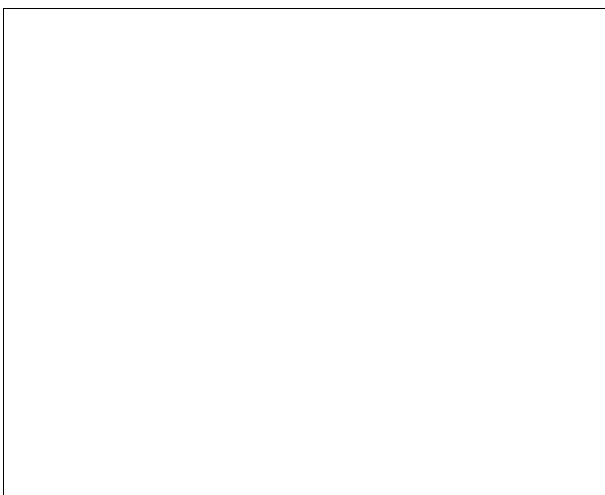

Carteleria



Notas: