

Sax **Codigo INE 031231** **Comarca L'Alt Vinalopó**

Datos municipales

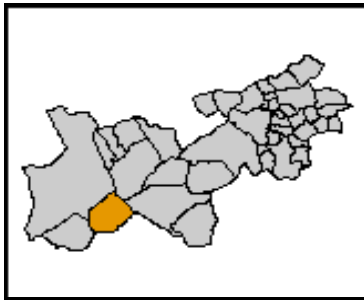

Superficie total (ha)	Superficie forestal (ha)	Superficie forestal gestionada GVA (ha)
6.349,00	2.111,96	600,38

Montes gestionados por la GVA

AL3018	AL3035
AL3048	AL3049
AL3054	

Zona Meteorológica Zona 5

Plan Local de Prevención de Incendios Forestales
No tiene (2009)

ZAU: UA 3 Decreto 187/1996

Parque Natural
Plan de Prevención de Incendios Forestales del Parque Natural

Paraje Natural Municipal
No tiene (2009)

Plan Local de Quemias
No

Análisis estadístico

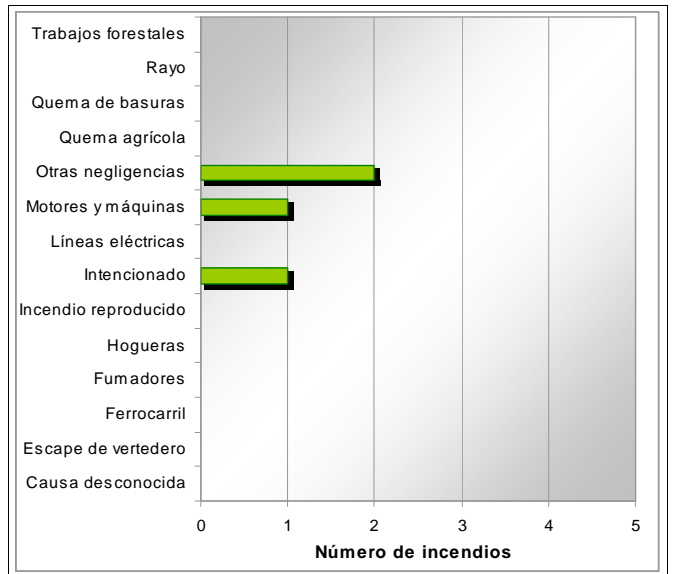
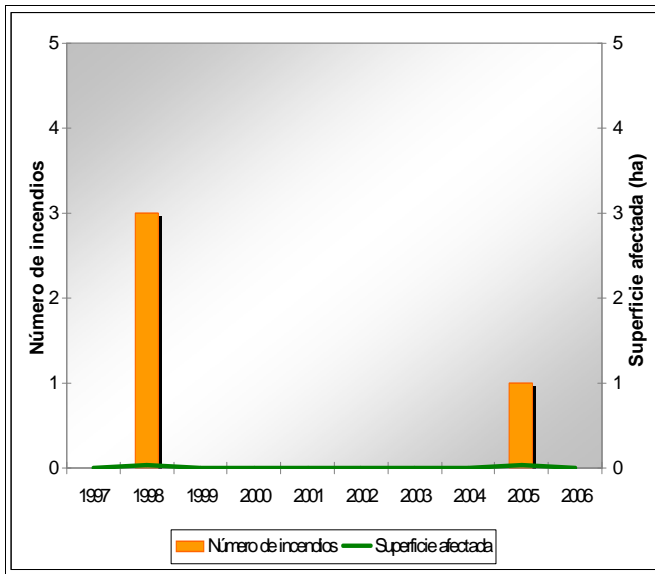

Plan de prevención de causas

Instalaciones recreativas		AR: área recreativa ZA: zona de acampada R: refugio forestal
Áreas urbanizadas		
Parques eólicos	Zona 15	
Infraestructuras lineales	Carreteras	Líneas ferrás
	Nacional Autonómica Diputación Longitud total (m) 25.914	RENFE Longitud total (m) 7.895
Polígonos industriales	Pol. Ind. Barrio de la Estación Pol. Ind. Ctra. Salinas	

Sax

Código INE 031231

Comarca L'Alt Vinalopó

Plan de infraestructuras

Mapa de viales y puntos de agua

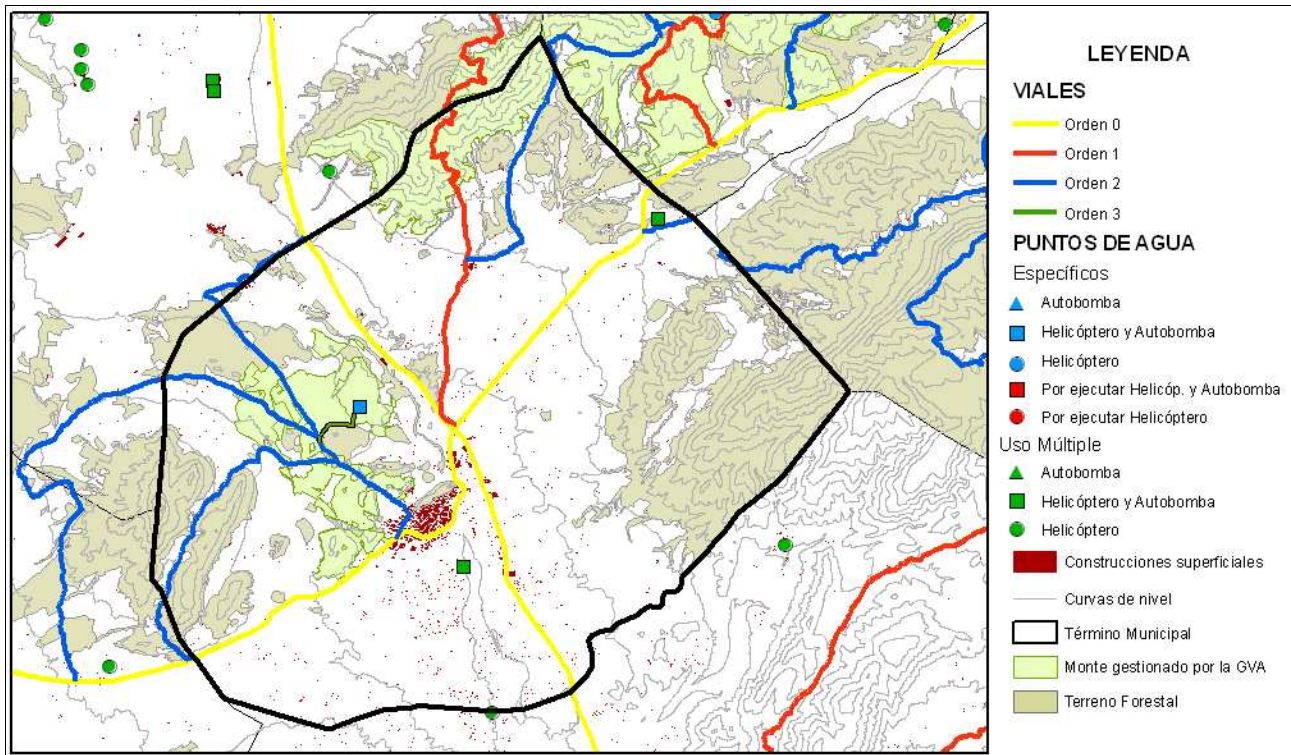

Mapa de áreas cortafuegos

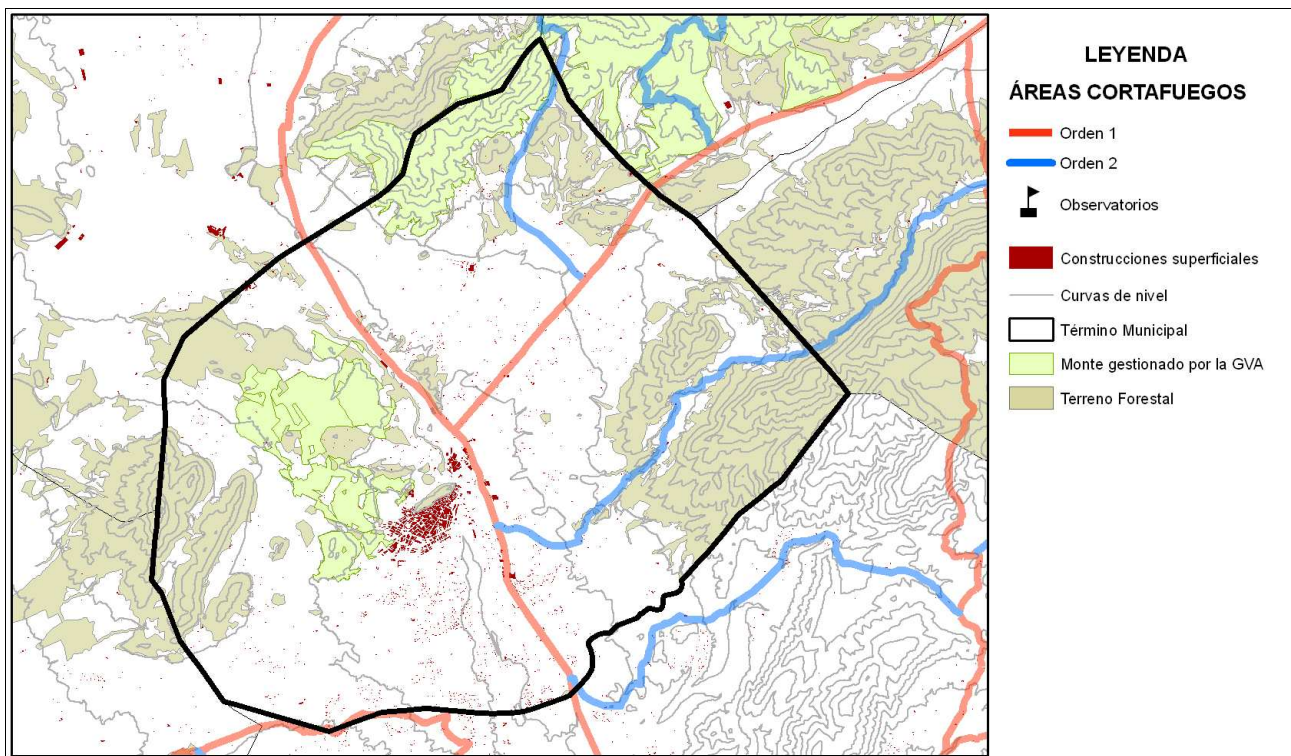

Polígono industrial	001	Coordenadas UTM	Término municipal
Pol. Ind. Barrio de la Estación		X: 690522,88 Y: 4268725,09	Sax

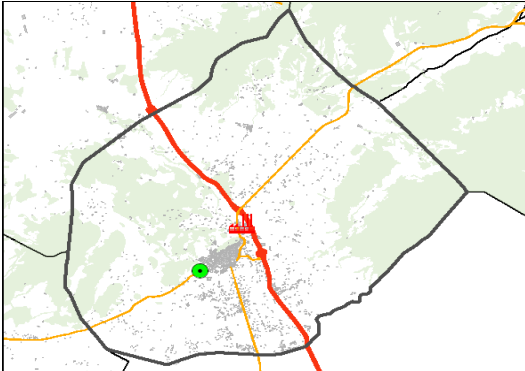

- Polígono industrial
- Otros polígonos industriales
- Construcciones superficiales
- Terreno forestal
- Límites administrativos

Comunicaciones

- Autopista
- Autovía
- Carreteras

Viales de acceso

Número de viales: 3

Tratamiento de la vegetación en viales de acceso: No

Zona perimetral

Vial perimetral: No

Área cortafuegos: No



Discontinuidad natural o artificial >25m

Arbolado

Discontinuidad natural o artificial <25m

Matorral

Tramo	Longitud (m)	Vegetación circundante	
001.03	241,04	Discontinuidad natural o artificial >25m	Estimación económica de la ejecución del área cortafuegos <hr style="border: 0.5px solid black;"/> 1.121,30 €
001.02	299,01	Matorral	
001.01	1238,36	Discontinuidad natural o artificial >25m	
			Estimación económica del mantenimiento del área cortafuegos cada 4 años <hr style="border: 0.5px solid black;"/> 464,20 €

Polígono industrial	002	Coordenadas UTM	Término municipal
Pol. Ind. Ctra. Salinas		X: 689465,94 Y: 4267359,38	Sax

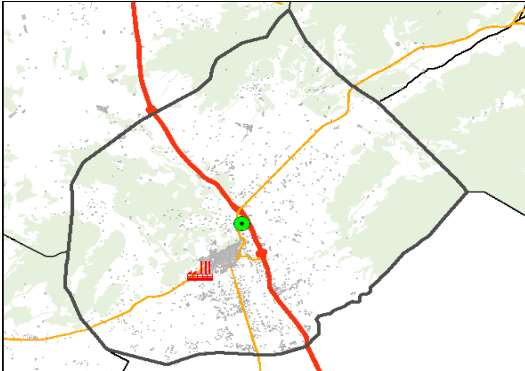

- Polígono industrial
- Otros polígonos industriales
- Construcciones superficiales
- Terreno forestal
- Límites administrativos

Comunicaciones

- Autopista
- Autovía
- Carreteras

Viales de acceso

Número de viales: 3

Tratamiento de la vegetación en viales de acceso: No

Zona perimetral

Vial perimetral: No

Área cortafuegos: No



Discontinuidad natural o artificial >25m

Arbolado

Discontinuidad natural o artificial <25m

Matorral

Tramo	Longitud (m)	Vegetación circundante
002.04	456,19	Discontinuidad natural o artificial >25m
002.03	202,55	Discontinuidad natural o artificial >25m
002.02	179,85	Matorral
002.01	883	Discontinuidad natural o artificial >25m

Estimación económica de la ejecución del área cortafuegos

674,40 €

Estimación económica del mantenimiento del área cortafuegos cada 4 años

300,80 €