

Planes **Codigo INE 031066** **Comarca El Comtat**

Datos municipales

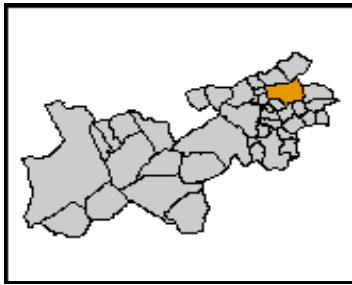

| Superficie total (ha) | Superficie forestal (ha) | Superficie forestal gestionada GVA (ha) |
|-----------------------|--------------------------|---|
| 3.888,71 | 1.633,84 | 761,46 |

Montes gestionados por la GVA
AL3039

Zona Meteorológica Zona 5

Plan Local de Prevención de Incendios Forestales
No tiene (2009)

Parque Natural
Plan de Prevención de Incendios Forestales del
Parque Natural

Paraje Natural Municipal
No tiene (2009)

Plan Local de Quemias
Si

Análisis estadístico

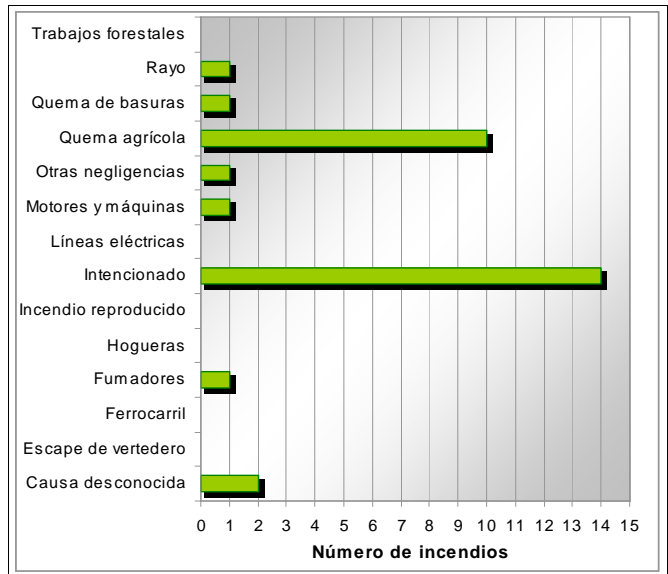
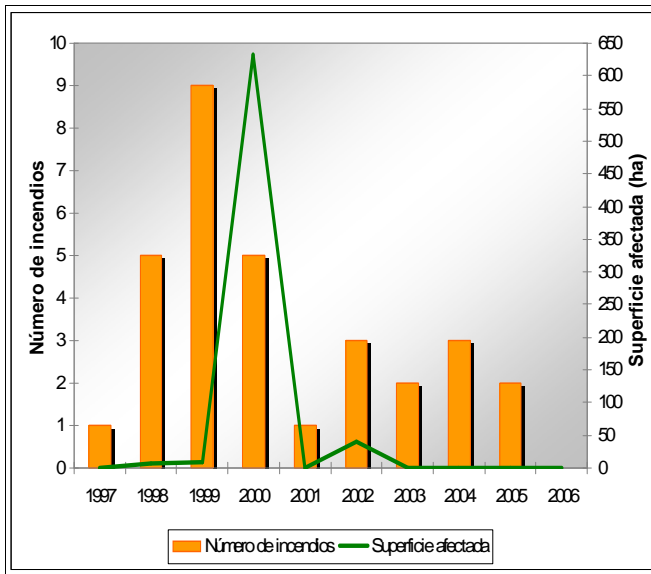

Plan de prevención de causas

| | | |
|----------------------------------|-----------------------------|--|
| Instalaciones recreativas | Barranc de l'Encantada (AR) | AR: área recreativa ZA: zona de acampada R: refugio forestal |
| Áreas urbanizadas | Planes | |
| Parques eólicos | Zona 14 | |
| Infraestructuras lineales | Carreteras | Líneas ferrás |
| | Autonómica Diputación | Longitud total (m) 26.062 |
| Polígonos industriales | | |

Plan de infraestructuras

Mapa de viales y puntos de agua

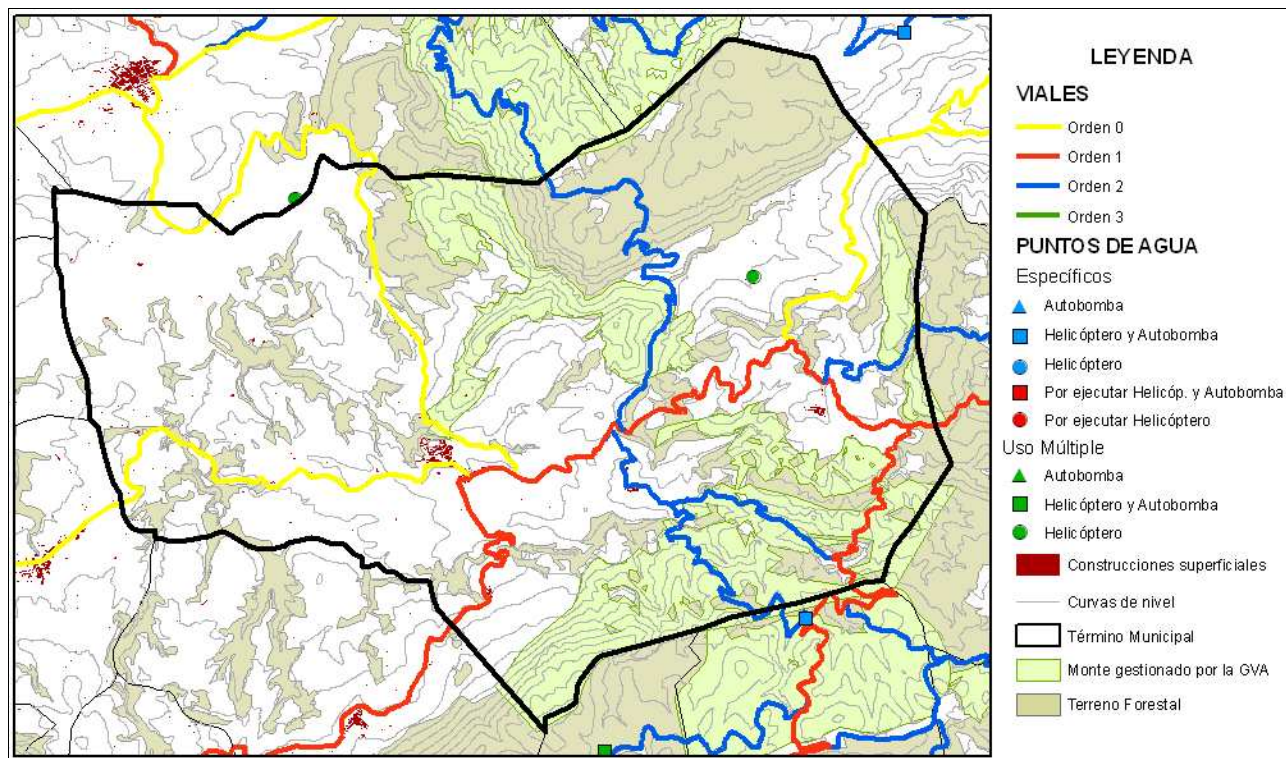

Mapa de áreas cortafuegos

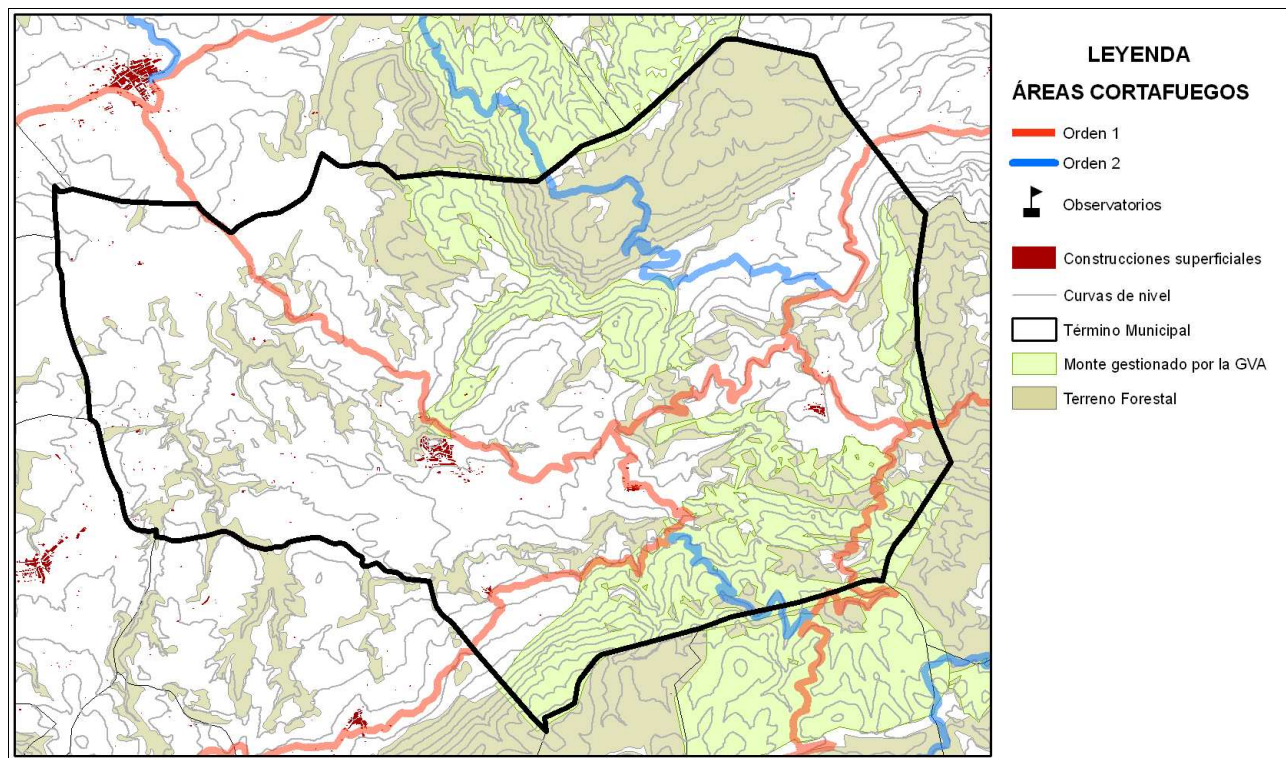

| | | | |
|------------------------|------------|-------------------------------|--------------------------|
| Área urbanizada | 027 | COORDENADAS UTM | Término municipal |
| Planes | | X: 730928,72 Y: 4296420,42 | Planes |

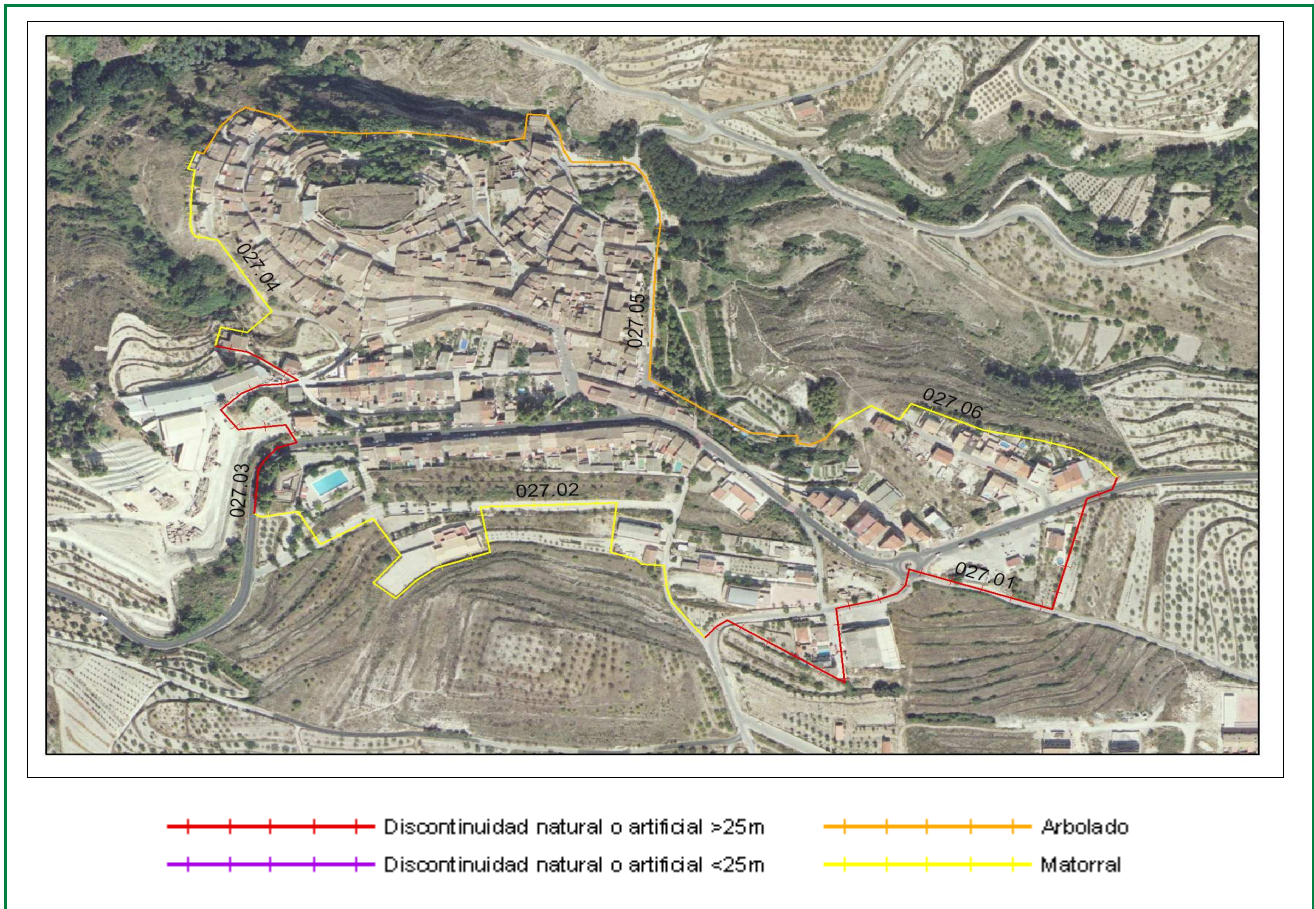

Clasificación según el Estudio básico para la protección contra incendios forestales del Ministerio de Medio Ambiente

Tipo (descripción): Población mosaico agro-forestal

Índice de peligro: Medio

Viales de acceso

Número de viales: + de 1

Tratamiento de la vegetación junto a los viales de acceso: No existe

Zona perimetral

Vial perimetral: Existe parcialmente

Área cortafuegos: No existe

| Tramo | Longitud (m) | Vegetación circundante |
|-------|--------------|--|
| 01 | 501 | Discontinuidad natural o artificial >25m |
| 02 | 580 | Matorral |
| 03 | 284 | Discontinuidad natural o artificial >25m |
| 04 | 231 | Matorral |
| 05 | 748 | Arbolado |
| 06 | 242 | Matorral |

Estimación económica
de la ejecución del área
cortafuegos

6.943,35 €

Estimación económica del
mantenimiento del área
cortafuegos cada 4 años

2.439,60 €



Instalación recreativa

Barranc de l'Encantada

Término municipal: Planes

Coordenadas UTM: X: 733142

Y: 4297744

Fecha inventario: 29/10/2008

Nombre del monte: Loma de la Arena y otros (AL3009)



Características de la instalación recreativa

Área Recreativa

| | |
|-----------------------|--------|
| Gestión | CMAAUH |
| Construcciones | No |
| Paellers | No |
| Vallado perimetral | No |
| Zonas de aparcamiento | No |
| Señalización | Si |

Puntos de agua

| | Embalses | Depósitos | Hidrantes | Aljibes | Fuentes |
|-------|----------|-----------|-----------|---------|---------|
| | No | Si | No | No | No |
| Otros | | Río | | | |

Puntos de fuego

Paellers

Características constructivas

Cubiertos: --

Cerrados a tres vientos: --

Resguardos laterales 1 metro: --

Solera de hormigón 1 metro o más: --

Red matachispas 0,5 cm de luz: --

Orientación: --

Otras construcciones con puntos de fuego

Red matachispas 0,5 cm de luz: --

3 metros libres de vegetación alrededor del edificio: --

3 metros libres de hierba seca alrededor del edificio: --

Características del entrono

1 metro libre de combustible frente a la parte abierta: --

3 metros libres de hierba, pinocha, hojarrasca y matorral: --

Poda de árboles hasta 3 metros de altura en 5 metros: --

Salida de humos sin ramas (mínimo 3 metros): --

Riesgo*: BAJO

* Valoración subjetiva del riesgo a partir de las características analizadas

Vegetación

Interior

Estado del matorral (FCC): 40 %

Arbolado (FCC): 50 %

Poda igual o mayor a 2/3 de altura o hasta 3 metros: Si

Existencia de chopos hembra: No

Perimetral

Cultivos en producción: No

Cultivos abandonados: No

Áreas cortafuegos (25 metros): No

Áreas cortafuegos con principio y fin en viales: --

Zona de aparcamiento

Desprovista de vegetación herbácea: --

Existencia de chopos hembra: --

Contenedores y papeleras

Contenedores

Material NO combustible, incluida tapa: No

Alejados de los puntos de fuego: --

En zona de decapado u hormigonado: Si

Muretes que impiden el desplazamiento: No

Papeleras

Fabricadas con materiales NO inflamables: --

Cercanas a lugares de generación de residuos: --

Alajadas de puntos de fuego / terreno forestal: --

Cartelería

Normas de uso del paellero: --

Cartel informativo cierre preemergencia 3: --

Otros carteles informativos: Si

Vista general área recreativa



Punto de fuego

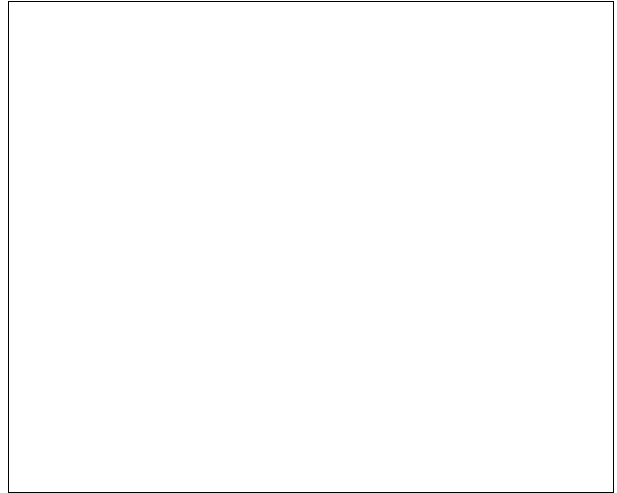
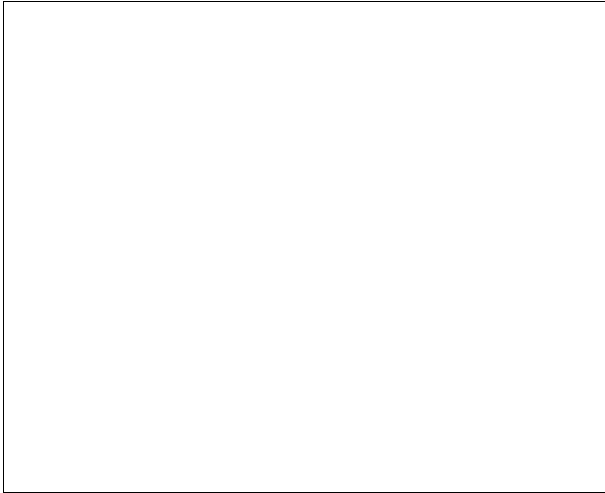

Contenedores/Papeleras



Carteleria

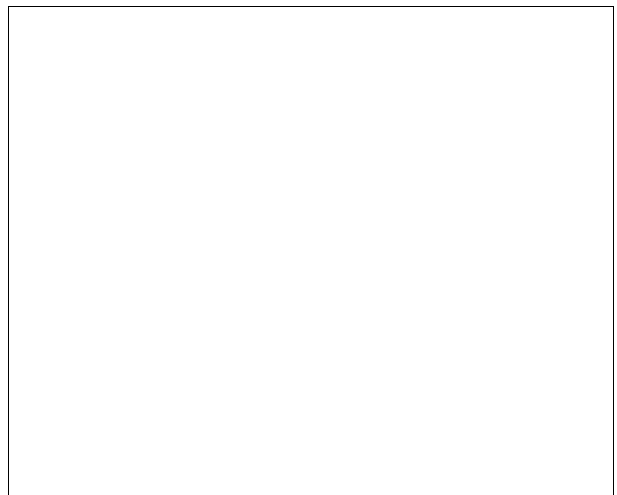

Notas: Antes había mesas y bancos, pero fueron retirados