

Onil **Codigo INE 030968** **Comarca L'Alcoià**

Datos municipales

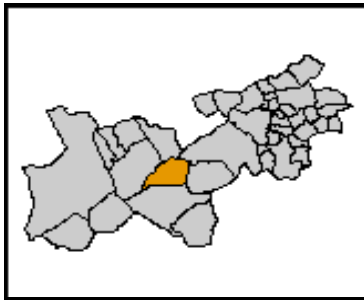

Superficie total (ha)	Superficie forestal (ha)	Superficie forestal gestionada GVA (ha)
4.842,06	2.557,07	0,00

Montes gestionados por la GVA
No tiene

Zona Meteorológica Zona 5
Plan Local de Prevención de Incendios Forestales
No tiene (2009)

ZAU: UA 3 Decreto 187/1996

Parque Natural
Plan de Prevención de Incendios Forestales del Parque Natural

Paraje Natural Municipal
No tiene (2009)

Plan Local de Quemias
Si

Análisis estadístico

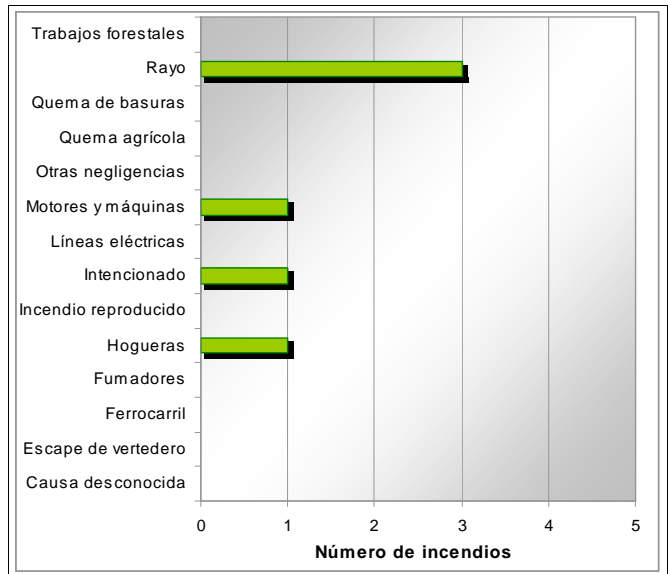
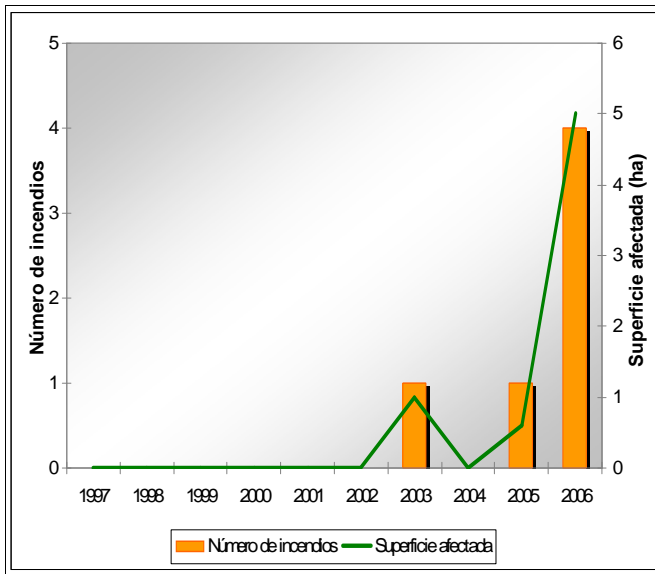

Plan de prevención de causas

Instalaciones recreativas		AR: área recreativa ZA: zona de acampada R: refugio forestal
Áreas urbanizadas	Onil	
Parques eólicos	Zona 15	
Infraestructuras lineales	Carreteras	Líneas ferrás
	Autonómica Diputación Local	Longitud total (m) 27.772
Polígonos industriales	Pol. Ind. Les Vasalos	

Onil

Código INE 030968

Comarca L'Alcoià

Plan de infraestructuras

Mapa de viales y puntos de agua

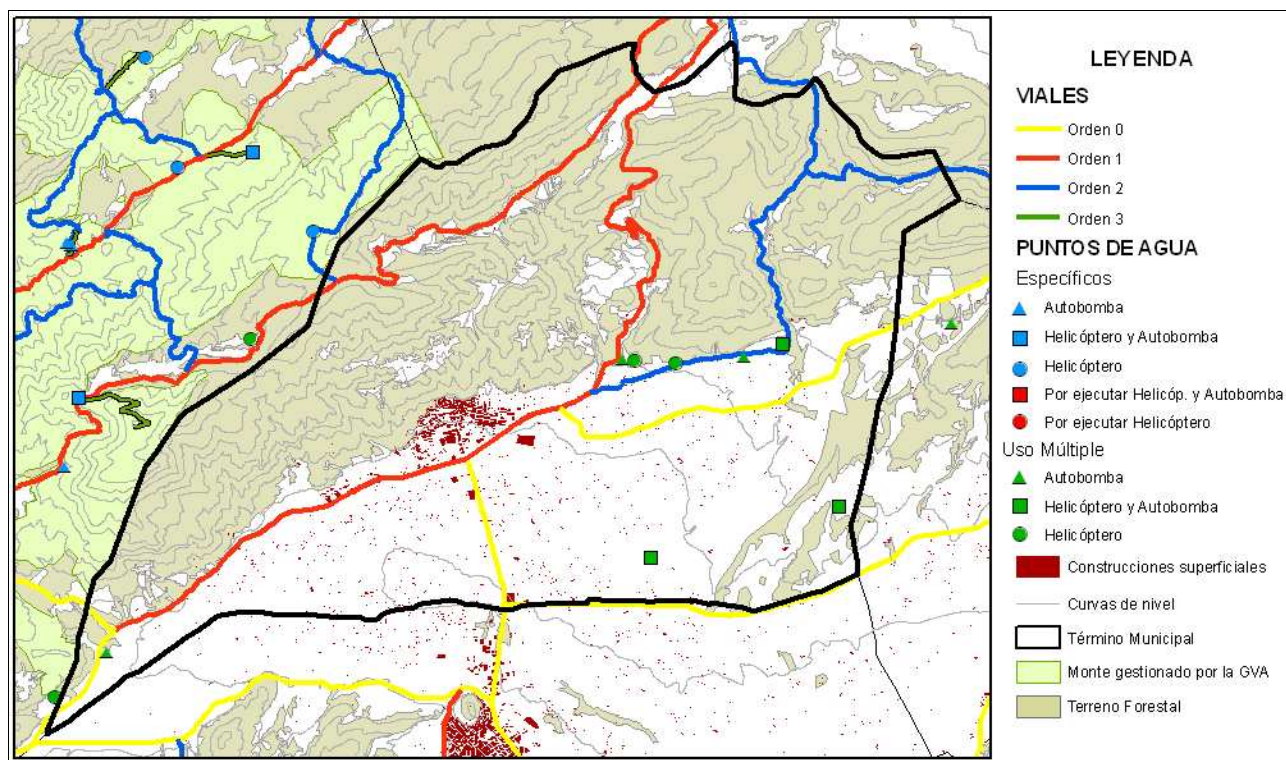

Mapa de áreas cortafuegos

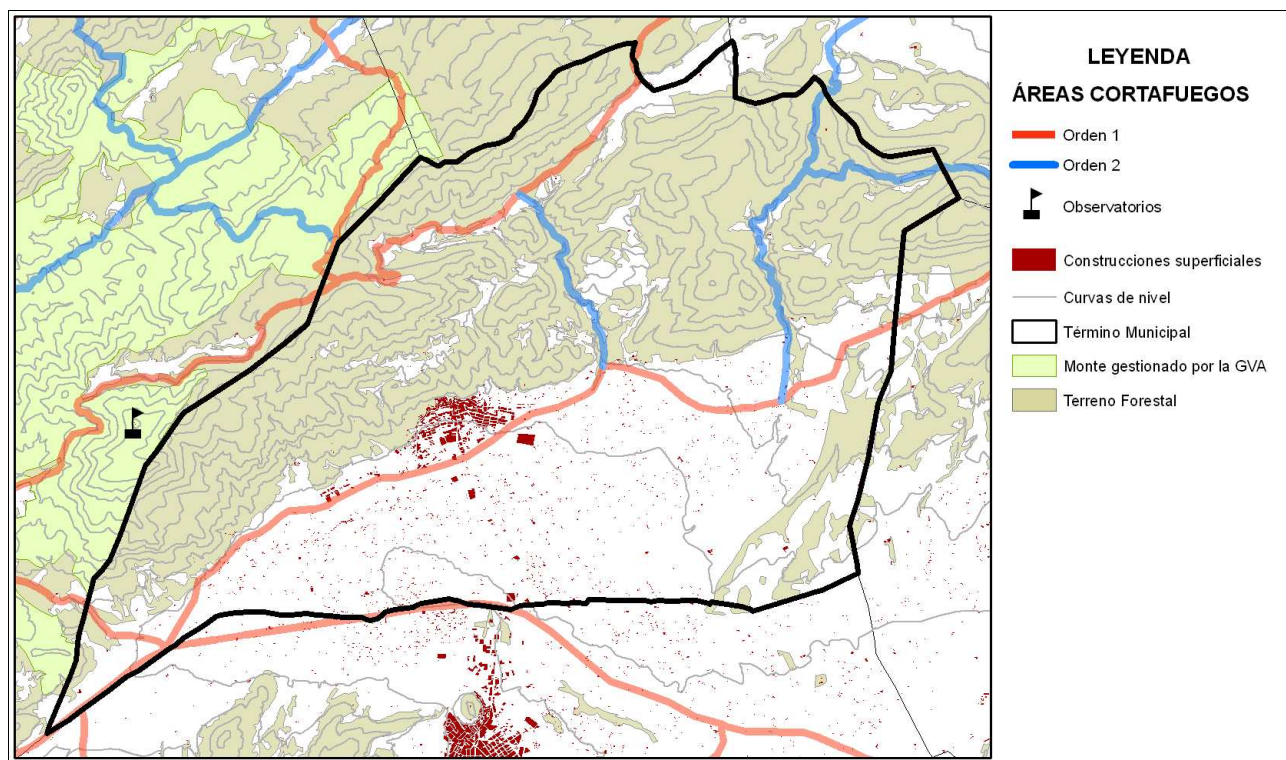

Área urbanizada	025	COORDENADAS UTM	Término municipal
Onil		X: 702612,36 Y: 4278321,67	Onil

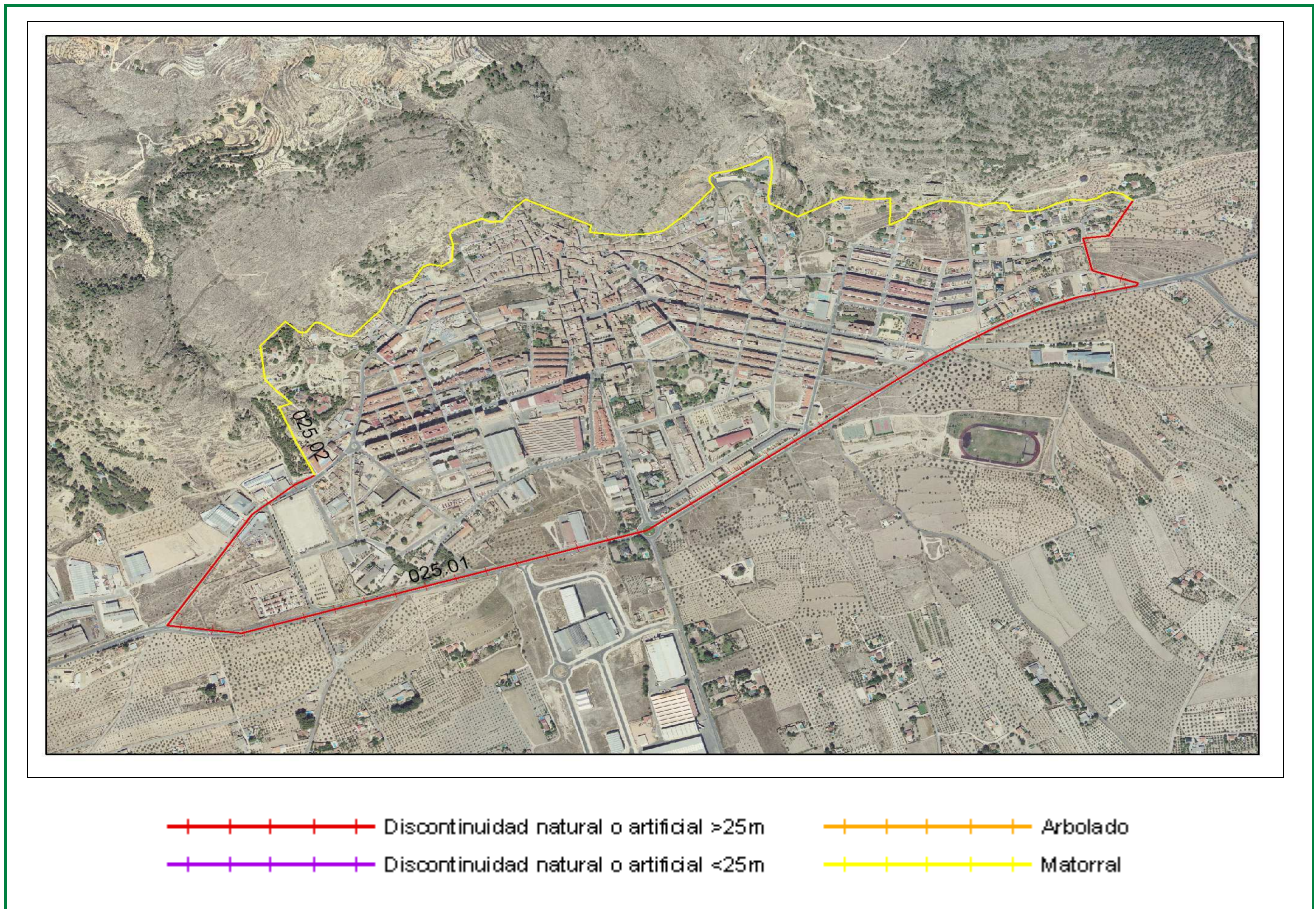

Clasificación según el Estudio básico para la protección contra incendios forestales del Ministerio de Medio Ambiente

Tipo (descripción): Población mosaico agro-forestal

Índice de peligro: Medio

Viales de acceso

Número de viales: + de 1

Tratamiento de la vegetación junto a los viales de acceso: No existe

Zona perimetral

Vial perimetral: Existe parcialmente

Área cortafuegos: No existe

Tramo	Longitud (m)	Vegetación circundante
01	3039	Discontinuidad natural o artificial >25m
02	2804	Matorral

Estimación económica de la ejecución del área cortafuegos

10.515,00 €

Estimación económica del mantenimiento del área cortafuegos cada 4 años

3.505,00 €

Polígono industrial	013	Coordenadas UTM	Término municipal
Pol. Ind. Les Vasalos		X: 701426,94 Y: 4277732,88	Onil



- Polígono industrial
- Otros polígonos industriales
- Construcciones superficiales
- Terreno forestal
- Límites administrativos

Comunicaciones

- Autopista
- Autovía
- Carreteras

Viales de acceso

Número de viales: 3

Tratamiento de la vegetación en viales de acceso: No

Zona perimetral

Vial perimetral: No

Área cortafuegos: No

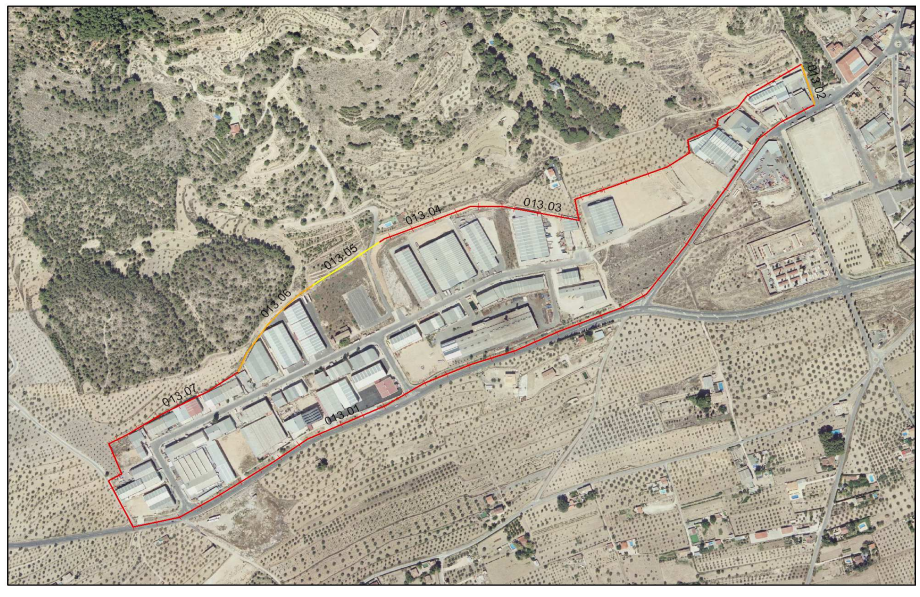

Discontinuidad natural o artificial >25m

Arbolado

Discontinuidad natural o artificial <25m

Matorral

Tramo	Longitud (m)	Vegetación circundante
013.07	308,03	Discontinuidad natural o artificial >25m
013.06	186,82	Arbolado
013.05	125,48	Matorral
013.04	201,24	Discontinuidad natural o artificial >25m
013.03	589,66	Discontinuidad natural o artificial >25m
013.02	70,79	Arbolado
013.01	1383,38	Discontinuidad natural o artificial >25m

Estimación económica de la ejecución del área cortafuegos

1.436,60 €

Estimación económica del mantenimiento del área cortafuegos cada 4 años

478,90 €