

La Vall d'Alcalà **Codigo INE 031344** **Comarca La Marina Alta**

Datos municipales

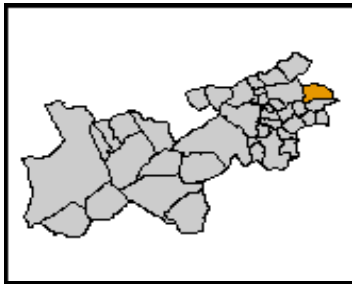

Superficie total (ha)	Superficie forestal (ha)	Superficie forestal gestionada GVA (ha)
2.425,36	1.859,16	1.103,59

Montes gestionados por la GVA
No tiene

Zona Meteorológica Zona 5

Plan Local de Prevención de Incendios Forestales
No tiene (2009)

Parque Natural
Plan de Prevención de Incendios Forestales del Parque Natural

Paraje Natural Municipal
No tiene (2009)

Plan Local de Quemias
Si

Análisis estadístico

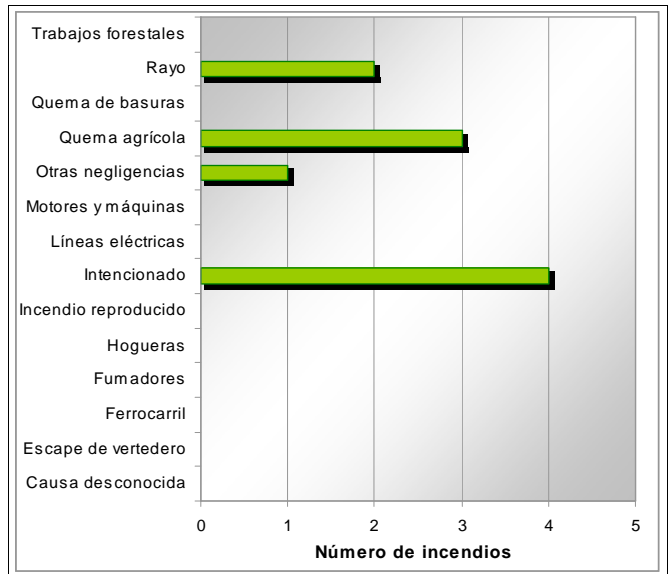
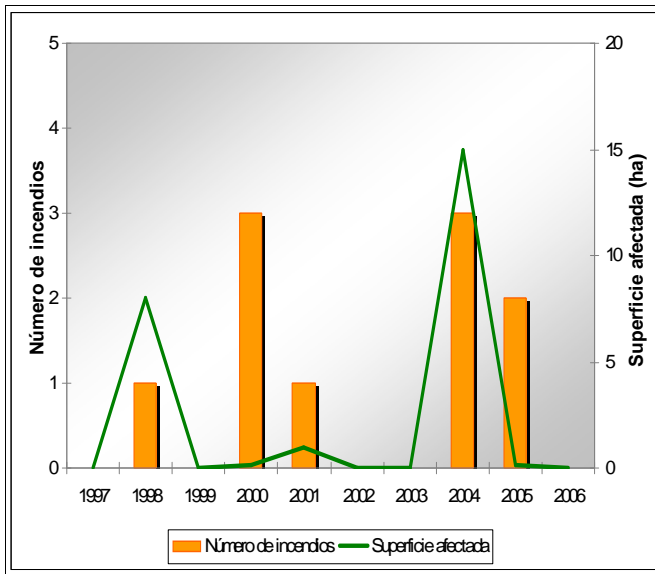

Plan de prevención de causas

Instalaciones recreativas		AR: área recreativa ZA: zona de acampada R: refugio forestal					
Áreas urbanizadas	Beniaia	La Vall d'Alcalà					
Parques eólicos	Zona 14						
Infraestructuras lineales	<table border="1"> <thead> <tr><th>Carreteras</th></tr> </thead> <tbody> <tr> <td>Diputación</td> <td>Longitud total (m) 9.164</td> </tr> </tbody> </table>	Carreteras	Diputación	Longitud total (m) 9.164	<table border="1"> <thead> <tr><th>Líneas ferrás</th></tr> </thead> <tbody> <tr> <td>Longitud total (m)</td> </tr> </tbody> </table>	Líneas ferrás	Longitud total (m)
Carreteras							
Diputación	Longitud total (m) 9.164						
Líneas ferrás							
Longitud total (m)							
Polígonos industriales							

Plan de infraestructuras

Mapa de viales y puntos de agua

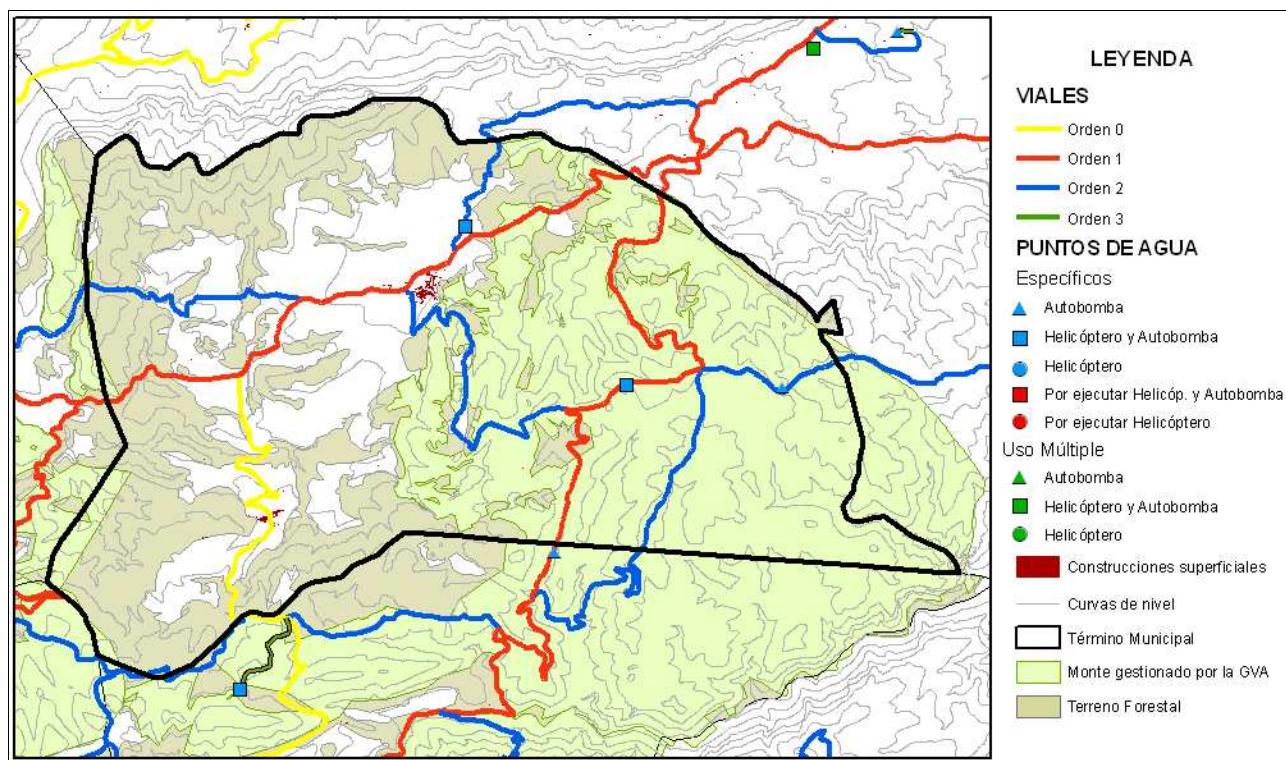

Mapa de áreas cortafuegos

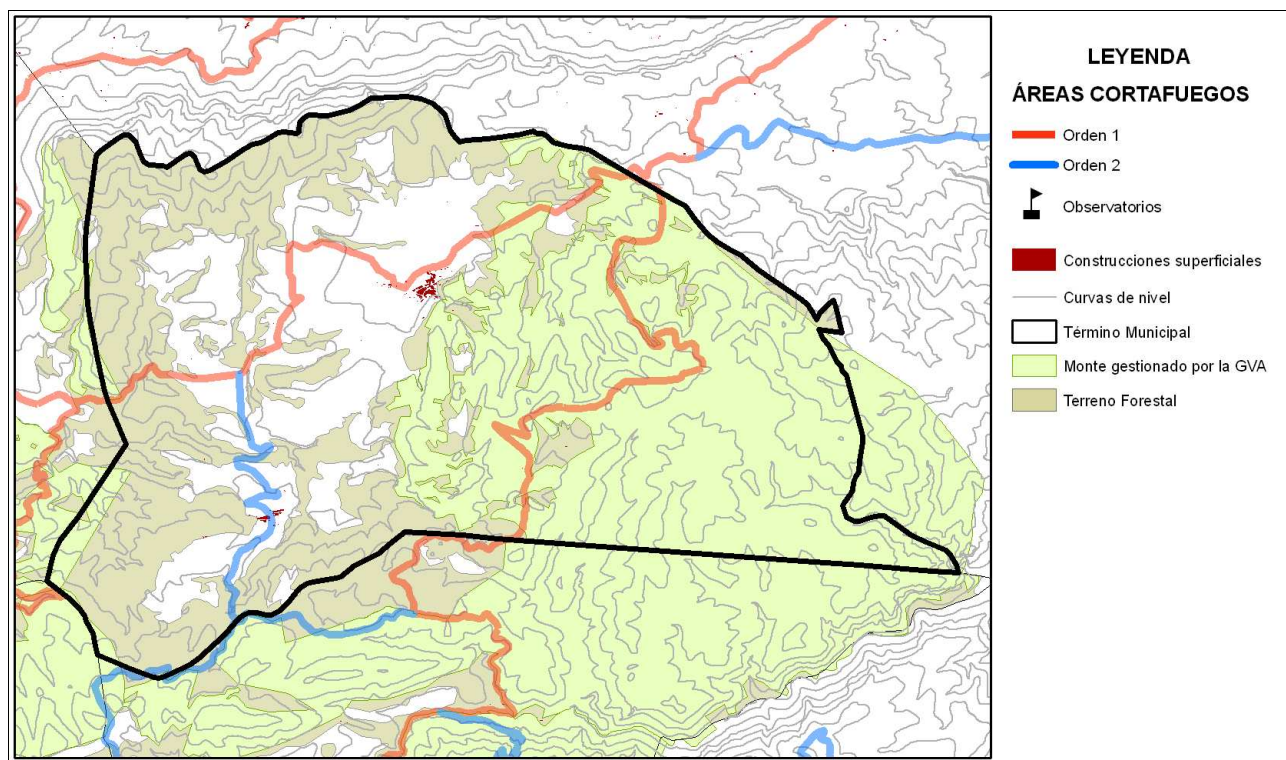

Área urbanizada	031	COORDENADAS UTM	Término municipal
Beniaia		X: 737345,23 Y: 4295763,37	La Vall d'Alcalà

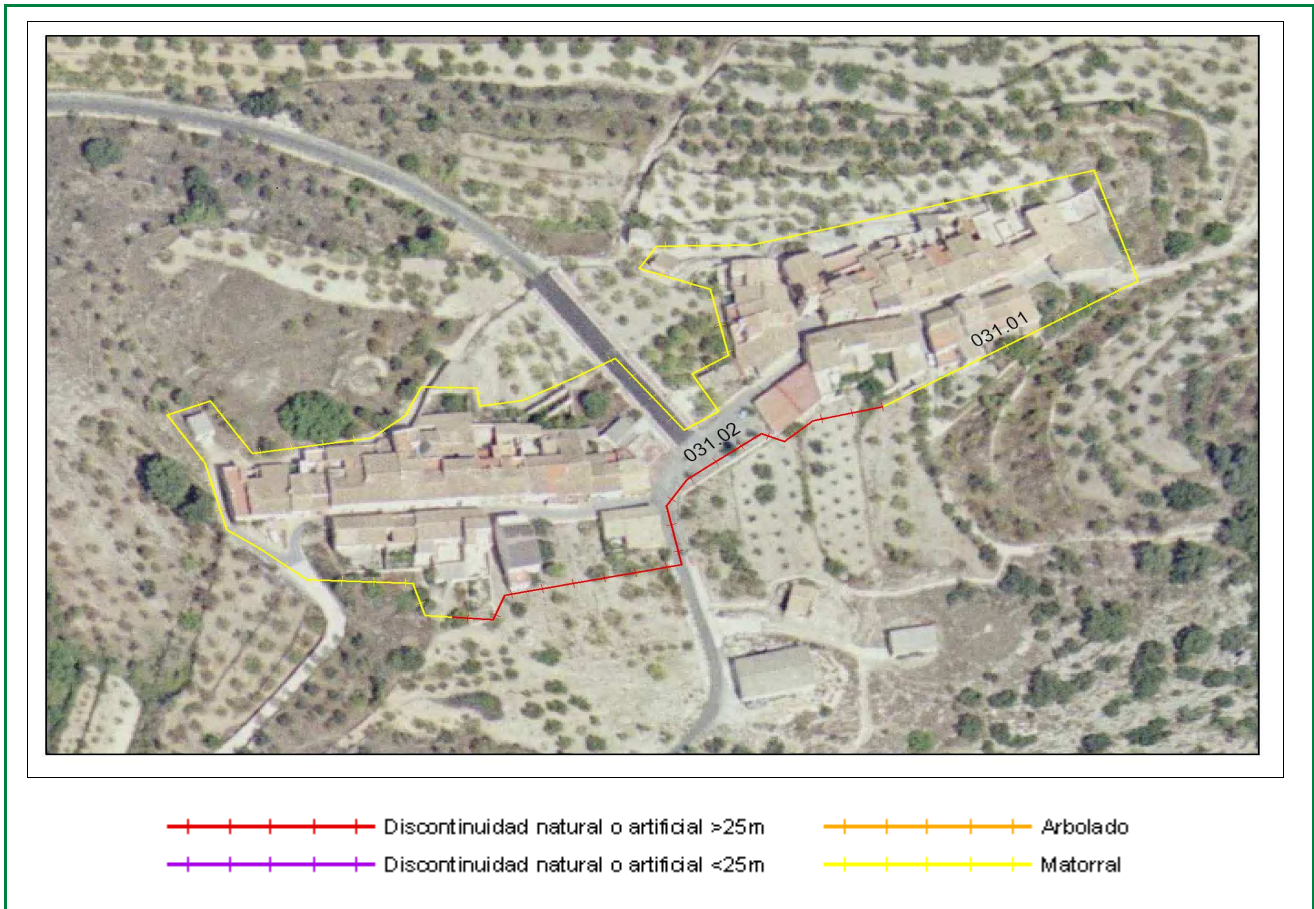

Clasificación según el Estudio básico para la protección contra incendios forestales del Ministerio de Medio Ambiente

Tipo (descripción): Población mosaico agro-forestal

Índice de peligro: Medio

Viales de acceso

Número de viales: + de 1

Tratamiento de la vegetación junto a los viales de acceso: No existe

Zona perimetral

Vial perimetral: No existe

Área cortafuegos: No existe

Tramo	Longitud (m)	Vegetación circundante
01	619	Matorral
02	159	Discontinuidad natural o artificial >25m

Estimación económica de la ejecución del área cortafuegos

2.320,69 €

Estimación económica del mantenimiento del área cortafuegos cada 4 años

773,56 €

Área urbanizada	032	COORDENADAS UTM	Término municipal
La Vall d'Alcalà		X: 738744,23 Y: 4297784,71	La Vall d'Alcalà

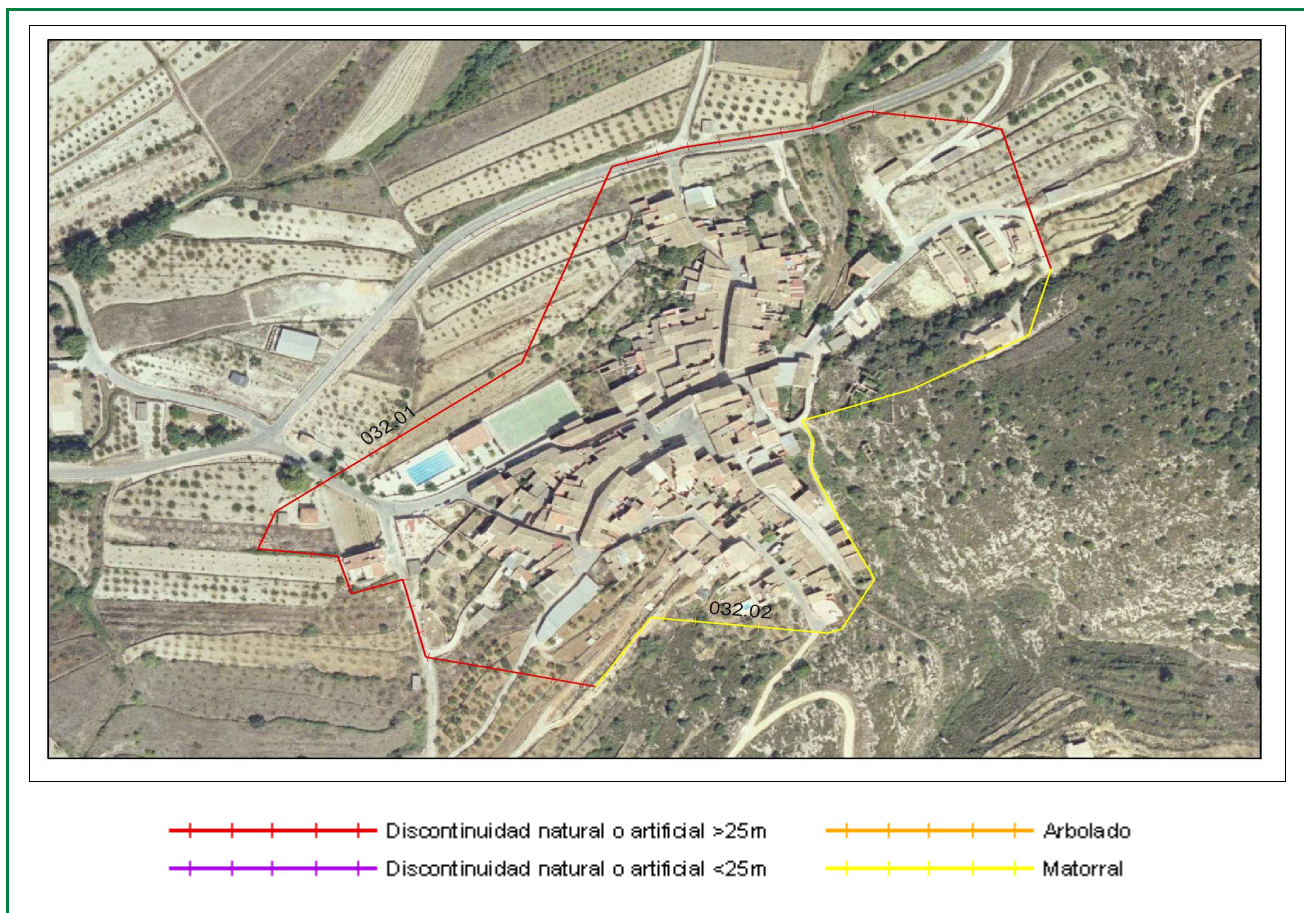

Clasificación según el Estudio básico para la protección contra incendios forestales del Ministerio de Medio Ambiente

Tipo (descripción): Población mosaico agro-forestal

Índice de peligro: Medio

Viales de acceso

Número de viales: + de 1

Tratamiento de la vegetación junto a los viales de acceso: No existe

Zona perimetral

Vial perimetral: No existe

Área cortafuegos: No existe

Tramo	Longitud (m)	Vegetación circundante
01	853	Discontinuidad natural o artificial >25m
02	471	Matorral

Estimación económica de la ejecución del área cortafuegos

2.085,67 €

Estimación económica del mantenimiento del área cortafuegos cada 4 años

908,47 €