

L'Orxa/Lorcha **Codigo INE 030844** **Comarca El Comtat**

Datos municipales

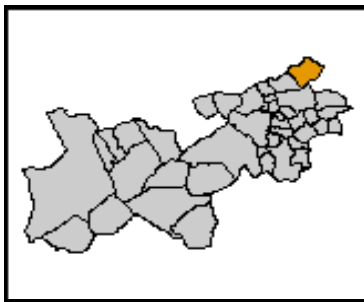

Superficie total (ha)	Superficie forestal (ha)	Superficie forestal gestionada GVA (ha)
3.178,27	2.321,68	2.031,64

Montes gestionados por la GVA
AL057 AL3056AL056
AL3057AL058

Zona Meteorológica Zona 5
Plan Local de Prevención de Incendios Forestales
No tiene (2009)

ZAU: No tiene

Parque Natural
Plan de Prevención de Incendios Forestales del Parque Natural

Paraje Natural Municipal
No tiene (2009)

Plan Local de Quemias
Si

Analisis estadístico

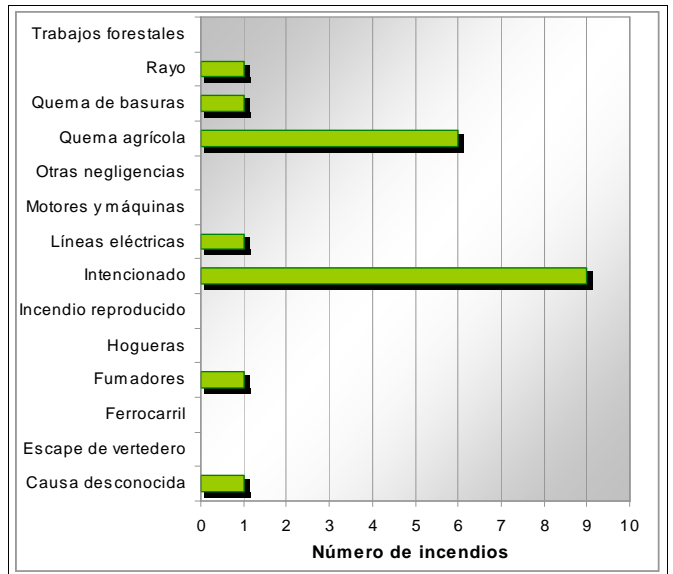
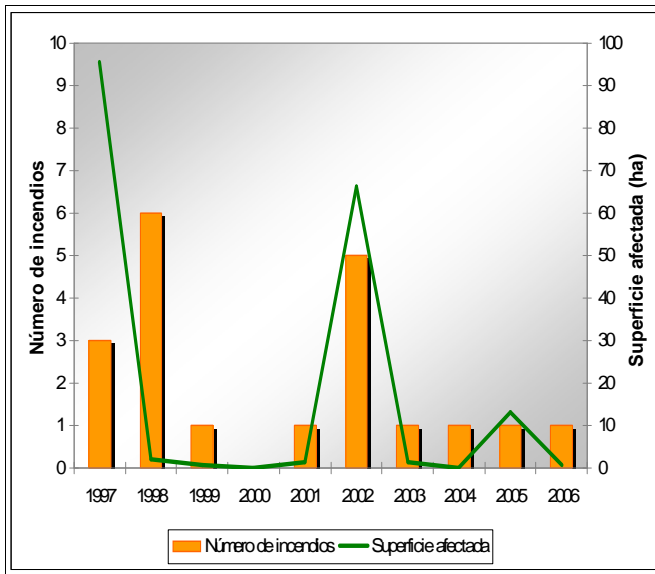

Plan de prevención de causas

Instalaciones recreativas	Font de Serquera (AR y Cobijo) Font dels Olbits (AR y Cobijo)	Font de Bassiets (AR)	AR: área recreativa ZA: zona de acampada R: refugio forestal								
Áreas urbanizadas	Barri del Carrascar	L'Orxa									
Parques eólicos											
Infraestructuras lineales	<table border="1"> <thead> <tr><th colspan="2">Carreteras</th></tr> </thead> <tbody> <tr> <td>Diputación</td> <td>Longitud total (m) 3.698</td> </tr> </tbody> </table>	Carreteras		Diputación	Longitud total (m) 3.698	<table border="1"> <thead> <tr><th colspan="2">Líneas ferréas</th></tr> </thead> <tbody> <tr> <td></td> <td>Longitud total (m)</td> </tr> </tbody> </table>	Líneas ferréas			Longitud total (m)	
Carreteras											
Diputación	Longitud total (m) 3.698										
Líneas ferréas											
	Longitud total (m)										
Polígonos industriales											

L'Orxa/Lorcha

Código INE 030844

Comarca El Comtat

Plan de infraestructuras

Mapa de viales y puntos de agua

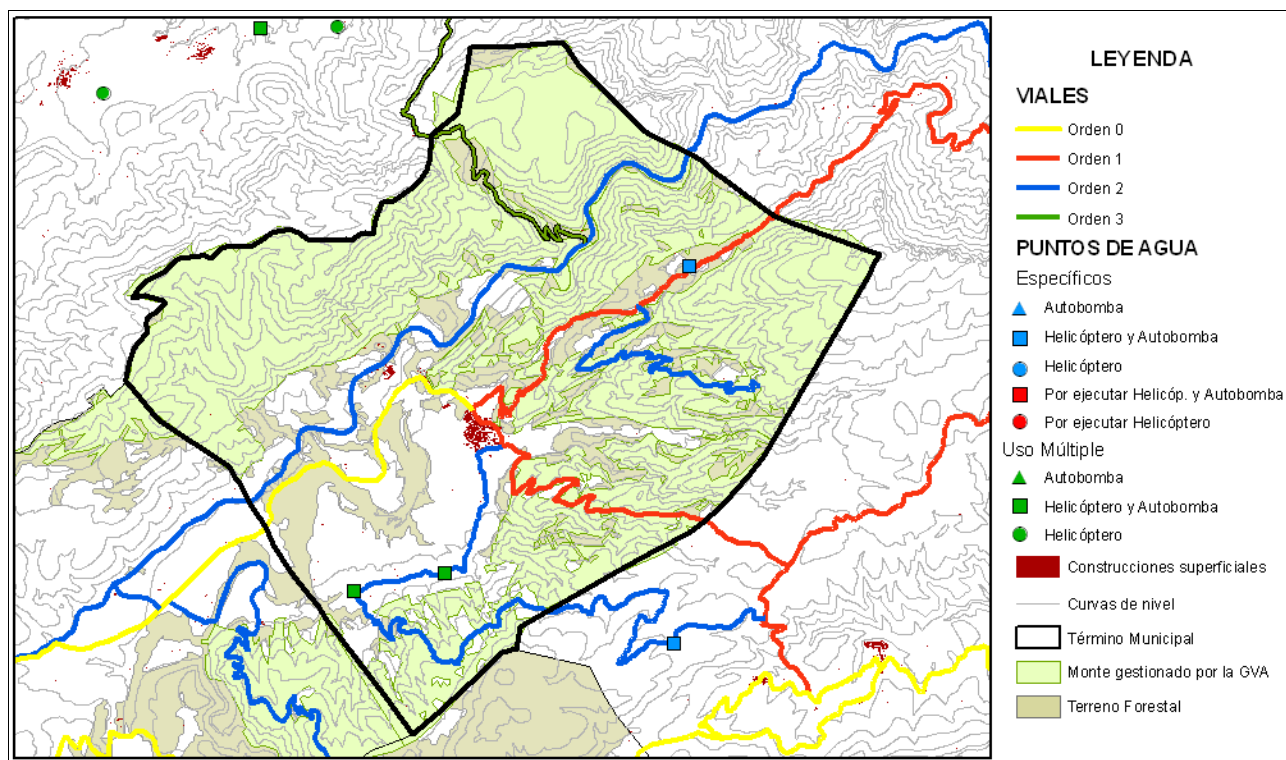

Mapa de áreas cortafuegos

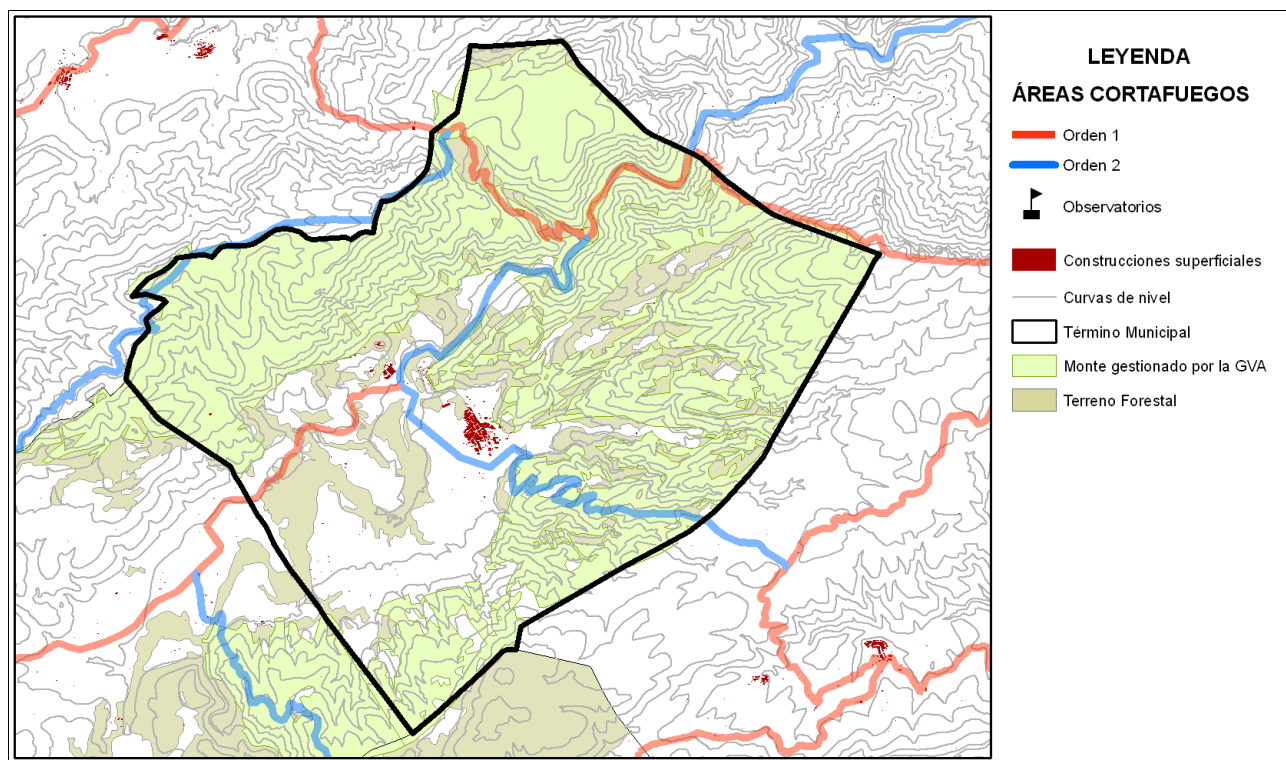

Área urbanizada	023	COORDENADAS UTM	Término municipal
Barri del Carrascar		X: 732905,32 Y: 4303714,45	L'Orxa

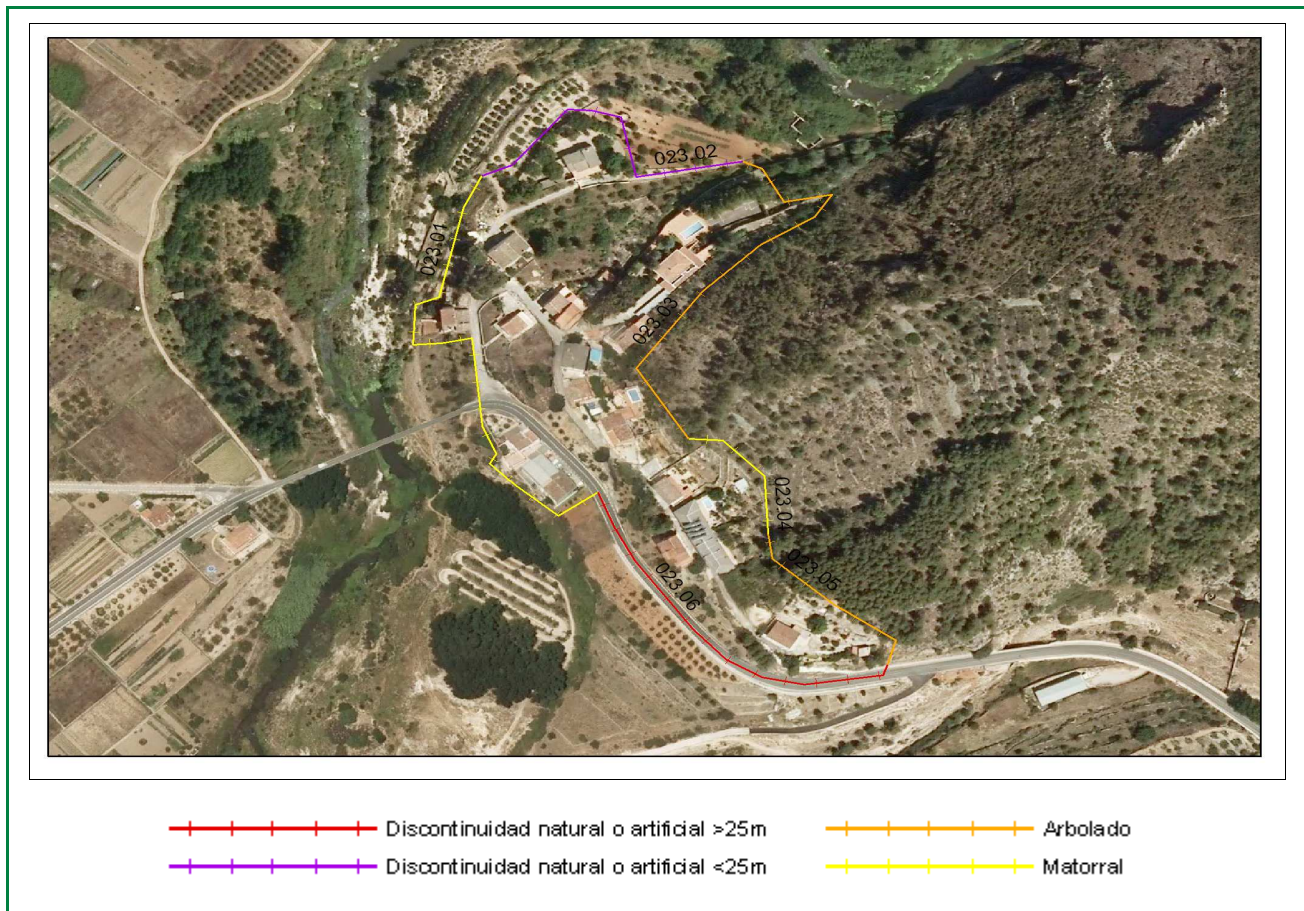

Clasificación según el Estudio básico para la protección contra incendios forestales del Ministerio de Medio Ambiente

Tipo (descripción): Población mosaico agro-forestal

Índice de peligro: Medio

Viales de acceso

Número de viales: + de 1

Tratamiento de la vegetación junto a los viales de acceso: No existe

Zona perimetral

Vial perimetral: Existe parcialmente

Área cortafuegos: No existe

Tramo	Longitud (m)	Vegetación circundante
01	298	Matorral
02	184	Discontinuidad natural o artificial <25m
03	259	Arbolado
04	84	Matorral
05	112	Arbolado
06	215	Discontinuidad natural o artificial >25m

Estimación económica
de la ejecución del área
cortafuegos

3.514,20 €

Estimación económica del
mantenimiento del área
cortafuegos cada 4 años

1.171,40 €

Área urbanizada	024	COORDENADAS UTM	Término municipal
L'Orxa		X: 733509,17 Y: 4303086,59	L'Orxa

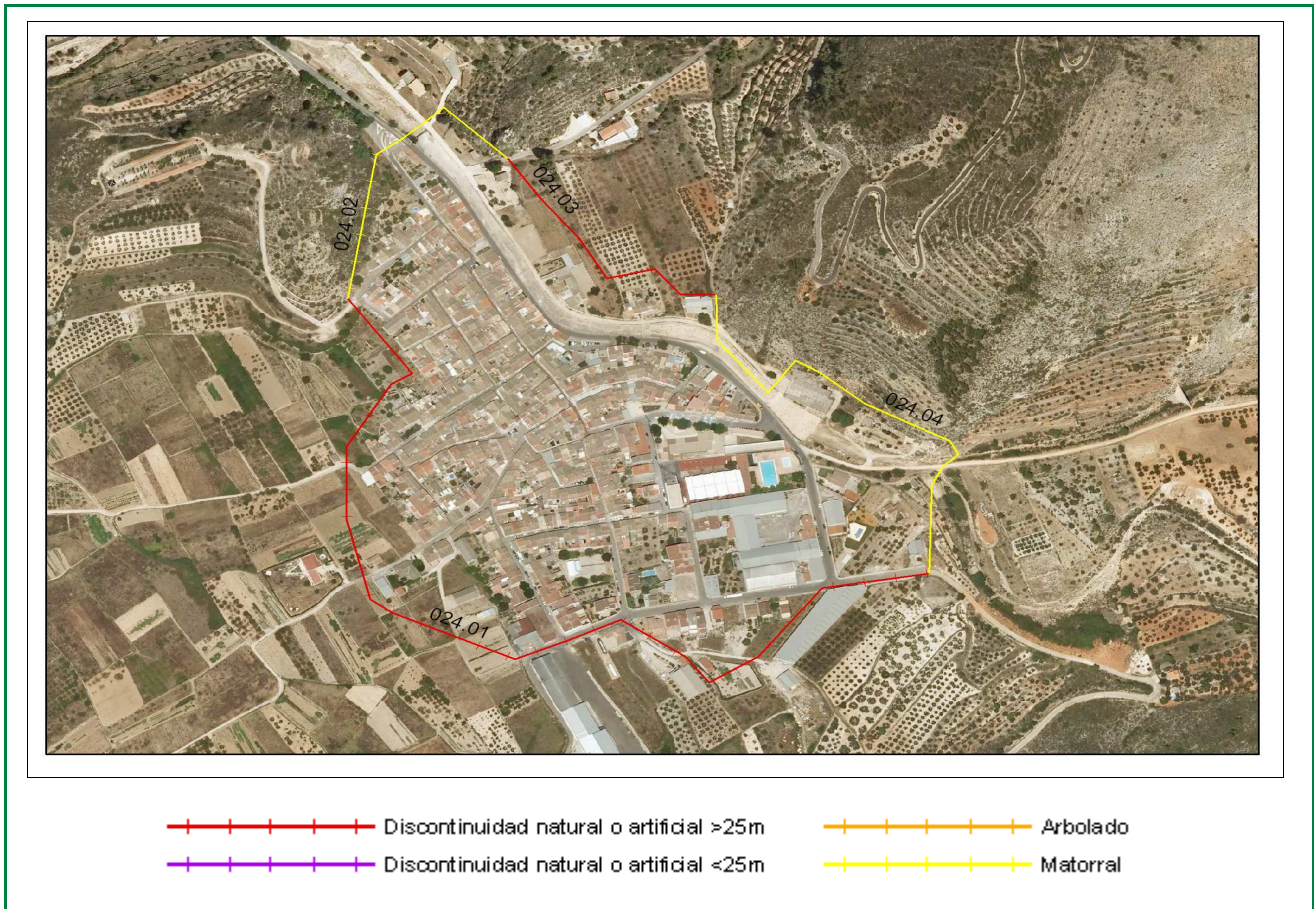

Clasificación según el Estudio básico para la protección contra incendios forestales del Ministerio de Medio Ambiente

Tipo (descripción): Población mosaico agro-forestal

Índice de peligro: Medio

Viales de acceso

Número de viales: + de 1

Tratamiento de la vegetación junto a los viales de acceso: No existe

Zona perimetral

Vial perimetral: No existe

Área cortafuegos: No existe

Tramo	Longitud (m)	Vegetación circundante
01	957	Discontinuidad natural o artificial >25m
02	311	Matorral
03	267	Discontinuidad natural o artificial >25m
04	475	Matorral

Estimación económica
de la ejecución del área
cortafuegos

3.047,37 €

Estimación económica del
mantenimiento del área
cortafuegos cada 4 años

1.082,57 €

**Instalación recreativa**

Font de Serquera

Término municipal: L'Orxa

Coordenadas UTM: X: 735882 Y: 4305637

Fecha inventario: 20/05/2008

Nombre del monte: La Safor (AL3057AL058)

**Características de la instalación recreativa**

Área Recreativa y Cobijo

Gestión	CMAAUH
Construcciones	Si (Estufa de leña)
Paellers	Si
Vallado perimetral	Si
Zonas de aparcamiento	Si
Señalización	Si

Puntos de agua

	Embalses	Depósitos	Hidrantes	Aljibes	Fuentes
	No	Si	--	--	No
Otros					

Puntos de fuego**Paellers****Características constructivas**

Cubiertos: Si

Cerrados a tres vientos: Si

Resguardos laterales 1 metro: Si

Solera de hormigón 1 metro o más: Si

Red matachispas 0,5 cm de luz: Si

Orientación: NW

Otras construcciones con puntos de fuego

Red matachispas 0,5 cm de luz: No (Caperuza giratoria)

3 metros libres de vegetación alrededor del edificio: No

3 metros libres de hierba seca alrededor del edificio: Si

Vegetación**Interior**

Estado del matorral (FCC): 20 %

Arbolado (FCC): 60 %

Poda igual o mayor a 2/3 de altura o hasta 3 metros: Si

Existencia de chopos hembra: No

Perimetral

Cultivos en producción: No

Cultivos abandonados: No

Áreas cortafuegos (25 metros): No

Áreas cortafuegos con principio y fin en viales: --

Zona de aparcamiento

Desprovista de vegetación herbácea: Si

Existencia de chopos hembra: No

Características del entrono

1 metro libre de combustible frente a la parte abierta: Si

3 metros libres de hierba, pinocha, hojarrasca y matorral: Si

Poda de árboles hasta 3 metros de altura en 5 metros: Si

Salida de humos sin ramas (mínimo 3 metros): Si

Riesgo*: MEDIO

* Valoración subjetiva del riesgo a partir de las características analizadas

Contenedores y papeleras**Contenedores**

Material NO combustible, incluida tapa: --

Alejados de los puntos de fuego: --

En zona de decapado u hormigonado: --

Muretes que impiden el desplazamiento: --

Papeleras

Fabricadas con materiales NO inflamables: --

Cercanas a lugares de generación de residuos: --

Alajadas de puntos de fuego / terreno forestal: --

Cartelería

Normas de uso del paellero: No

Cartel informativo cierre preemergencia 3: Si

Otros carteles informativos: Si

Vista general área recreativa



Punto de fuego



Contenedores/Papeleras

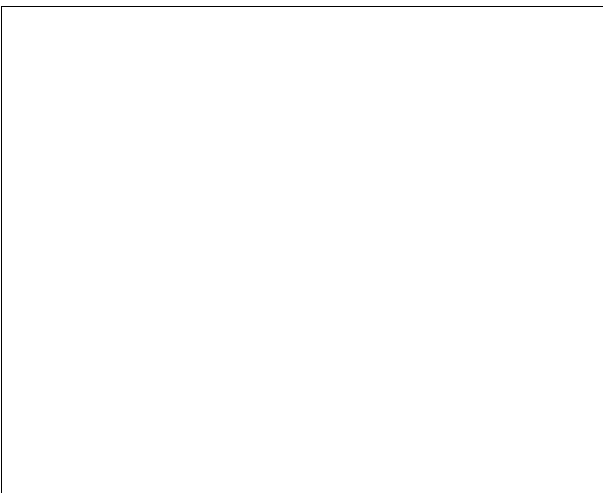

Carteleria

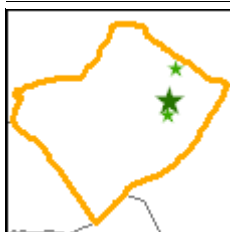

Notas:

**Instalación recreativa**

Font dels Olbits

Término municipal: L'Orxa

Coordenadas UTM: X: 735620 Y: 4304437

Fecha inventario: 20/05/2008

Nombre del monte: La Safor (AL3057AL058)

**Características de la instalación recreativa****Área Recreativa y Cobijo**

Gestión	CMAAUH
Construcciones	Si (Chimenea interior)
Paellers	Si
Vallado perimetral	Si
Zonas de aparcamiento	Si
Señalización	Si

Puntos de agua

	Embalses	Depósitos	Hidrantes	Aljibes	Fuentes
	No	Si	--	--	Si
Otros	Pequeño abrevadero				

Puntos de fuego**Paellers****Características constructivas**

Cubiertos: Si

Cerrados a tres vientos: Si

Resguardos laterales 1 metro: Si

Solera de hormigón 1 metro o más: Si

Red matachispas 0,5 cm de luz: Si

Orientación: SW

Otras construcciones con puntos de fuego

Red matachispas 0,5 cm de luz: Si

3 metros libres de vegetación alrededor del edificio: No

3 metros libres de hierba seca alrededor del edificio: No

Características del entrono

1 metro libre de combustible frente a la parte abierta: Si

3 metros libres de hierba, pinocha, hojarrasca y matorral: Si

Poda de árboles hasta 3 metros de altura en 5 metros: No

Salida de humos sin ramas (mínimo 3 metros): No

Riesgo*: MEDIO

* Valoración subjetiva del riesgo a partir de las características analizadas

Vegetación**Interior**

Estado del matorral (FCC): 10 %

Arbolado (FCC): 50 %

Poda igual o mayor a 2/3 de altura o hasta 3 metros: Si

Existencia de chopos hembra: Chopos de género desconocido

Perimetral

Cultivos en producción: No

Cultivos abandonados: No

Áreas cortafuegos (25 metros): No

Áreas cortafuegos con principio y fin en viales: --

Zona de aparcamiento

Desprovista de vegetación herbácea: Si

Existencia de chopos hembra: Chopos de género desconocido

Contenedores y papeleras**Contenedores**

Material NO combustible, incluida tapa: --

Alejados de los puntos de fuego: --

En zona de decapado u hormigonado: --

Muretes que impiden el desplazamiento: --

Papeleras

Fabricadas con materiales NO inflamables: --

Cercanas a lugares de generación de residuos: --

Alajadas de puntos de fuego / terreno forestal: --

Cartelería

Normas de uso del paellero: No

Cartel informativo cierre preemergencia 3: No

Otros carteles informativos: Si

Vista general área recreativa



Punto de fuego

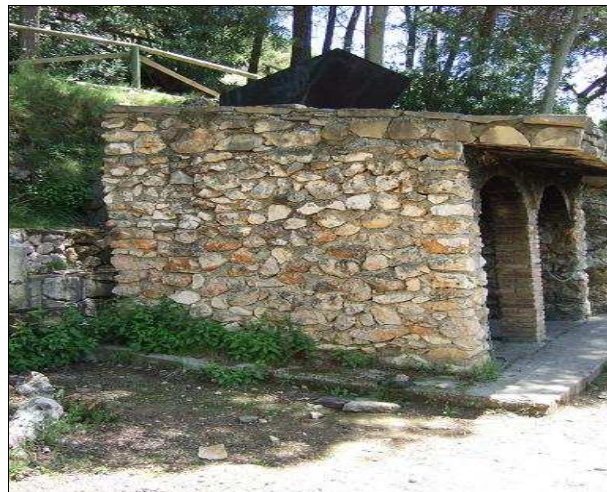

Contenedores/Papeleras

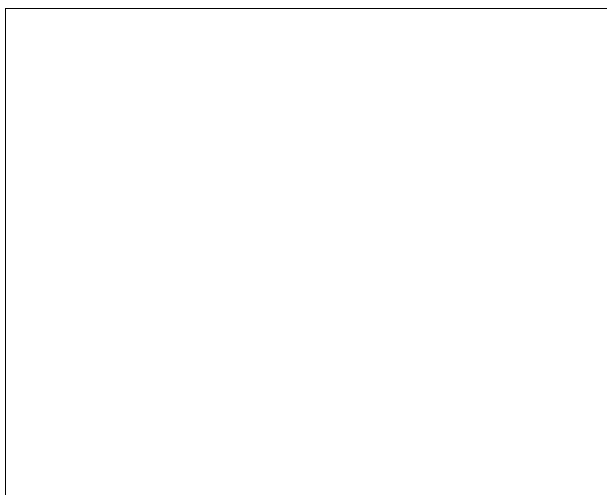

Carteleria

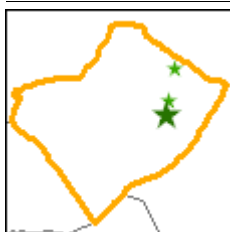

Notas:

**Instalación recreativa**

Font de Bassiets

Término municipal: L'Orxa

Coordenadas UTM: X: 735605 Y: 4303839

Fecha inventario: 20/05/2008

Nombre del monte: La Safor (AL3057AL058)

**Características de la instalación recreativa****Área Recreativa**

Área Recreativa				
Gestión	CMAAUH			
Construcciones	No			
Paellers	Si			
Vallado perimetral	Si			
Zonas de aparcamiento	Si			
Señalización	Si			
Puntos de agua				
Embalses	Depósitos	Hidrantes	Aljibes	Fuentes
No	Si	--	--	Si
Otros				

Puntos de fuego**Paellers****Características constructivas**

Cubiertos: Si

Cerrados a tres vientos: Si

Resguardos laterales 1 metro: Si

Solera de hormigón 1 metro o más: Si

Red matachispas 0,5 cm de luz: Si

Orientación: W

Otras construcciones con puntos de fuego

Red matachispas 0,5 cm de luz: --

3 metros libres de vegetación alrededor del edificio: --

3 metros libres de hierba seca alrededor del edificio: --

Características del entrono

1 metro libre de combustible frente a la parte abierta: Si

3 metros libres de hierba, pinocha, hojarrasca y matorral: Si

Poda de árboles hasta 3 metros de altura en 5 metros: No

Salida de humos sin ramas (mínimo 3 metros): No

Riesgo*: MEDIO

* Valoración subjetiva del riesgo a partir de las características analizadas

Vegetación**Interior**

Estado del matorral (FCC): 0 %

Arbolado (FCC): 75 %

Poda igual o mayor a 2/3 de altura o hasta 3 metros: Si

Existencia de chopos hembra: No

Perimetral

Cultivos en producción: No

Cultivos abandonados: No

Áreas cortafuegos (25 metros): No

Áreas cortafuegos con principio y fin en viales: --

Zona de aparcamiento

Desprovista de vegetación herbácea: Si

Existencia de chopos hembra: No

Contenedores y papeleras**Contenedores**

Material NO combustible, incluida tapa: --

Alejados de los puntos de fuego: --

En zona de decapado u hormigonado: --

Muretes que impiden el desplazamiento: --

Papeleras

Fabricadas con materiales NO inflamables: --

Cercanas a lugares de generación de residuos: --

Alajadas de puntos de fuego / terreno forestal: --

Cartelería

Normas de uso del paellero: No

Cartel informativo cierre preemergencia 3: No

Otros carteles informativos: Si

Vista general área recreativa



Punto de fuego



Contenedores/Papeleras

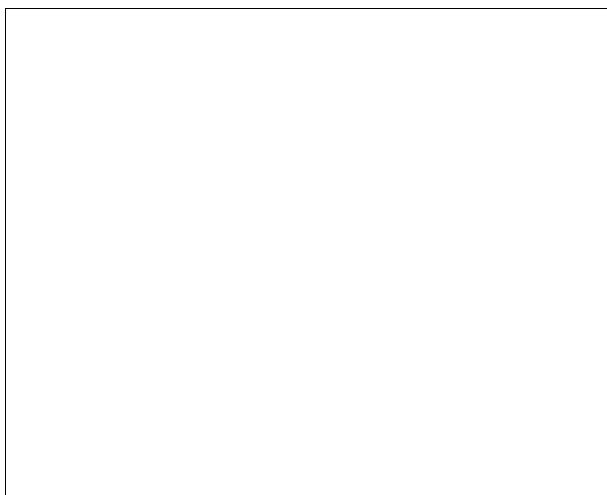

Carteleria



Notas: