

Famorca **Codigo INE 030686** **Comarca El Comtat**

Datos municipales

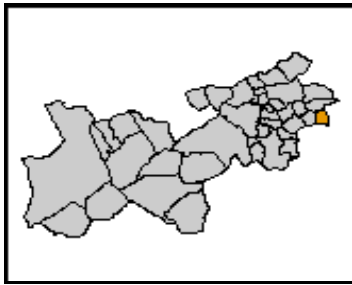

Superficie total (ha)	Superficie forestal (ha)	Superficie forestal gestionada GVA (ha)
973,00	833,59	570,10

Montes gestionados por la GVA
AL3039

Zona Meteorológica Zona 5

Plan Local de Prevención de Incendios Forestales
No tiene (2009)

Parque Natural
Plan de Prevención de Incendios Forestales del
Parque Natural

Paraje Natural Municipal
No tiene (2009)

Plan Local de Quemias
Si

Análisis estadístico

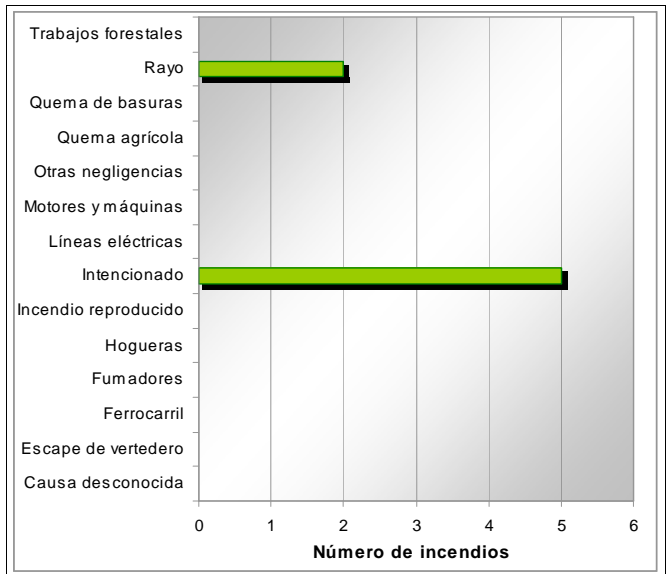
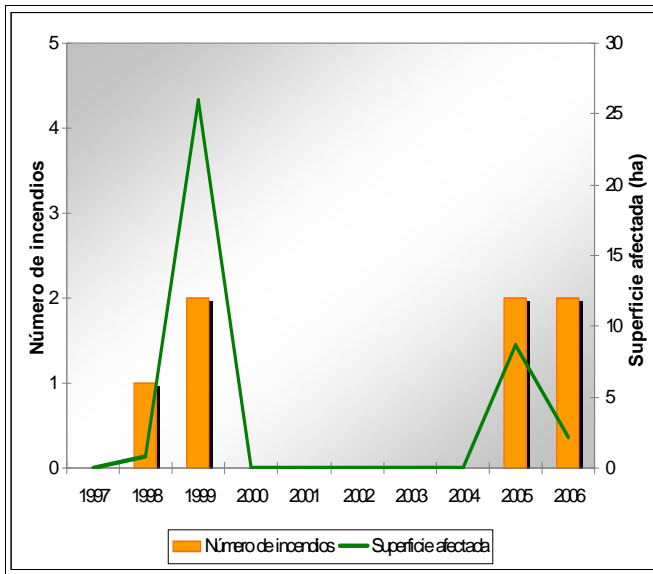

Plan de prevención de causas

Instalaciones recreativas	Font dels Noguers (AR)	AR: área recreativa ZA: zona de acampada R: refugio forestal								
Áreas urbanizadas										
Parques eólicos	Zona 14									
Infraestructuras lineales	<table border="1"> <thead> <tr><th colspan="2">Carreteras</th></tr> </thead> <tbody> <tr> <td>Autonómica</td> <td>Longitud total (m) 3.538</td> </tr> </tbody> </table> <table border="1"> <thead> <tr><th colspan="2">Líneas ferrás</th></tr> </thead> <tbody> <tr> <td></td> <td>Longitud total (m)</td> </tr> </tbody> </table>	Carreteras		Autonómica	Longitud total (m) 3.538	Líneas ferrás			Longitud total (m)	
Carreteras										
Autonómica	Longitud total (m) 3.538									
Líneas ferrás										
	Longitud total (m)									
Polígonos industriales										

Famorca

Código INE 030686

Comarca El Comtat

Plan de infraestructuras

Mapa de viales y puntos de agua

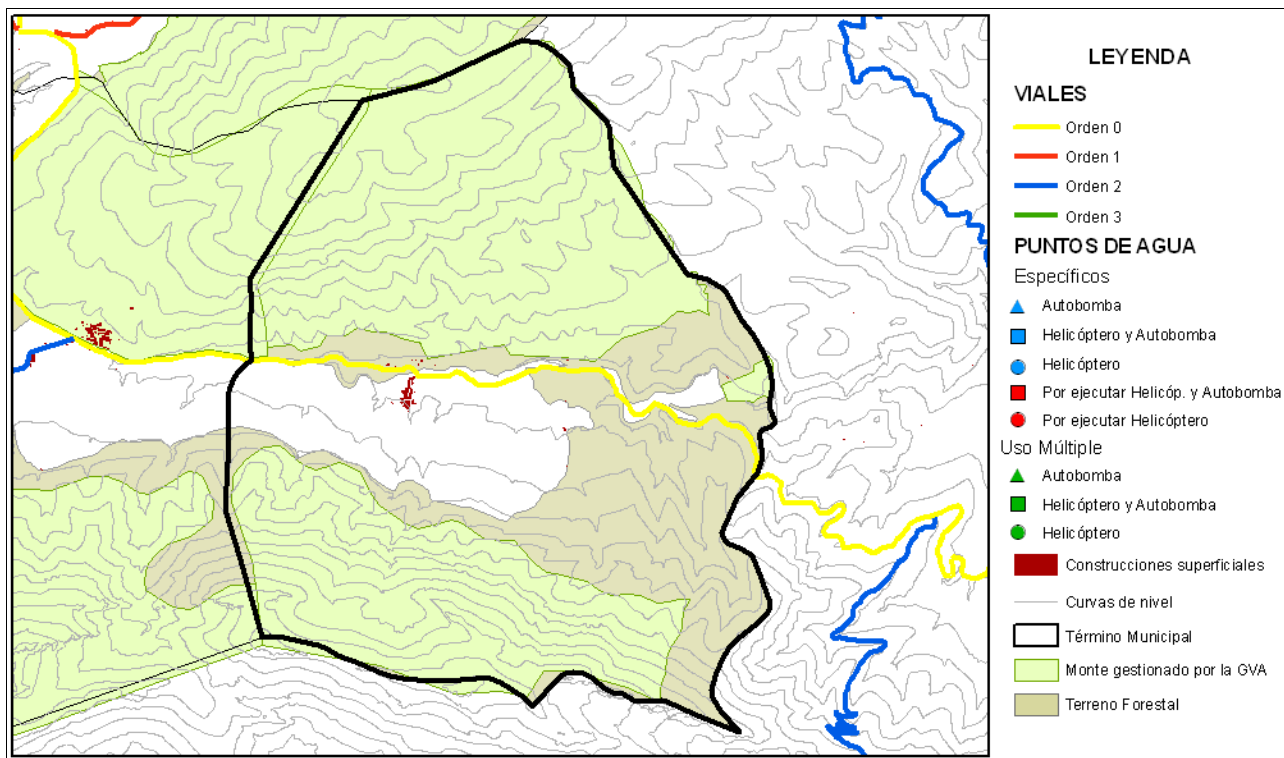

Mapa de áreas cortafuegos

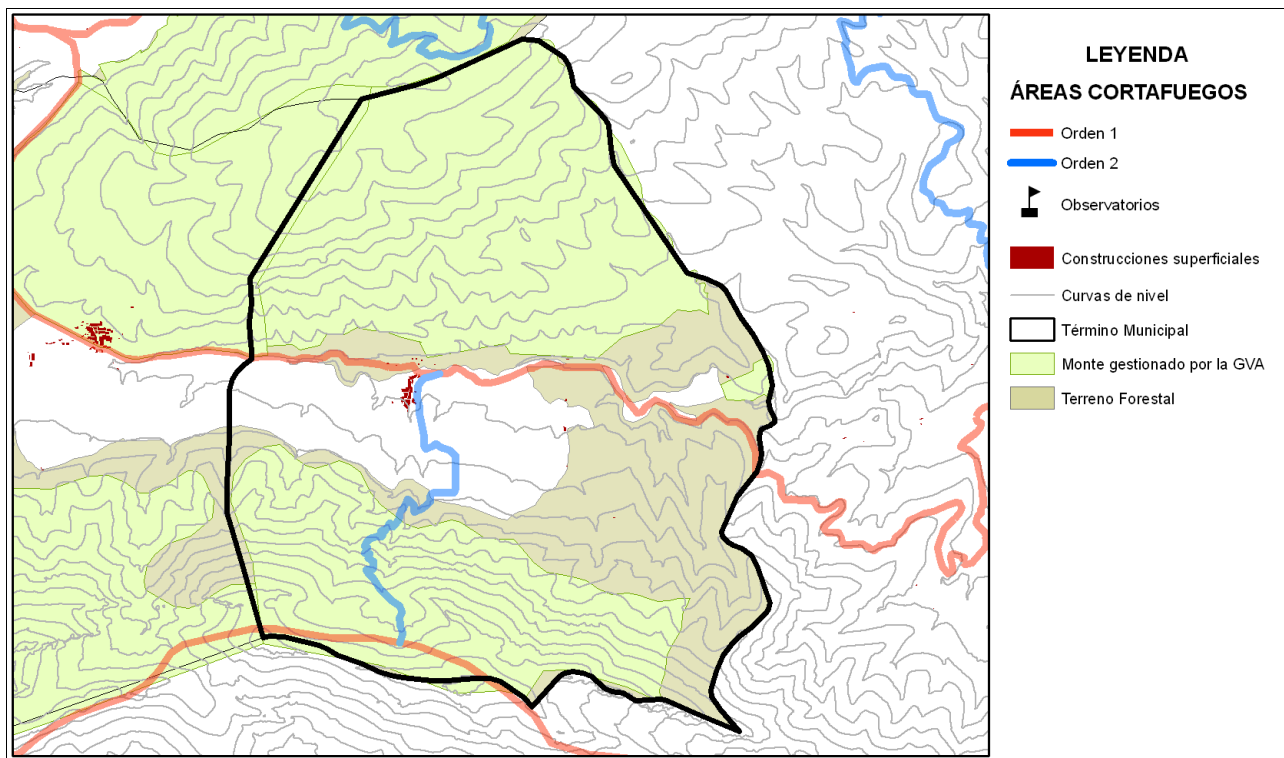

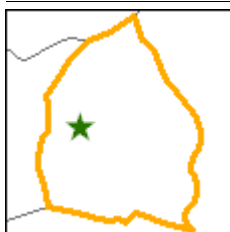
**Instalación recreativa**

Font dels Noguers

Término municipal: Famorca

Coordenadas UTM: X: 739260

Y: 4290869

Fecha inventario: 29/10/2008

Nombre del monte:

**Características de la instalación recreativa****Área Recreativa**

Gestión	CMAAUH
Construcciones	No
Paellers	No
Vallado perimetral	Si
Zonas de aparcamiento	No
Señalización	No

Puntos de agua

	Embalses	Depósitos	Hidrantes	Aljibes	Fuentes
	No	No	--	--	Si
Otros	Río				

Puntos de fuego**Paellers****Características constructivas**

Cubiertos: --

Cerrados a tres vientos: --

Resguardos laterales 1 metro: --

Solera de hormigón 1 metro o más: --

Red matachispas 0,5 cm de luz: --

Orientación: --

Otras construcciones con puntos de fuego

Red matachispas 0,5 cm de luz: --

3 metros libres de vegetación alrededor del edificio: --

3 metros libres de hierba seca alrededor del edificio: --

Características del entrono

1 metro libre de combustible frente a la parte abierta: --

3 metros libres de hierba, pinocha, hojarrasca y matorral: --

Poda de árboles hasta 3 metros de altura en 5 metros: --

Salida de humos sin ramas (mínimo 3 metros): --

Riesgo*: BAJO

* Valoración subjetiva del riesgo a partir de las características analizadas

Vegetación**Interior**

Estado del matorral (FCC): 0 %

Arbolado (FCC): 50 %

Poda igual o mayor a 2/3 de altura o hasta 3 metros: Si

Existencia de chopos hembra: Chopos de género desconocido

Perimetral

Cultivos en producción: Si

Cultivos abandonados: No

Áreas cortafuegos (25 metros): No

Áreas cortafuegos con principio y fin en viales: --

Zona de aparcamiento

Desprovista de vegetación herbácea: --

Existencia de chopos hembra: --

Contenedores y papeleras**Contenedores**

Material NO combustible, incluida tapa: --

Alejados de los puntos de fuego: --

En zona de decapado u hormigonado: --

Muretes que impiden el desplazamiento: --

Papeleras

Fabricadas con materiales NO inflamables: --

Cercanas a lugares de generación de residuos: --

Alajadas de puntos de fuego / terreno forestal: --

Cartelería

Normas de uso del paellero: --

Cartel informativo cierre preemergencia 3: --

Otros carteles informativos: Si

Vista general área recreativa



Punto de fuego

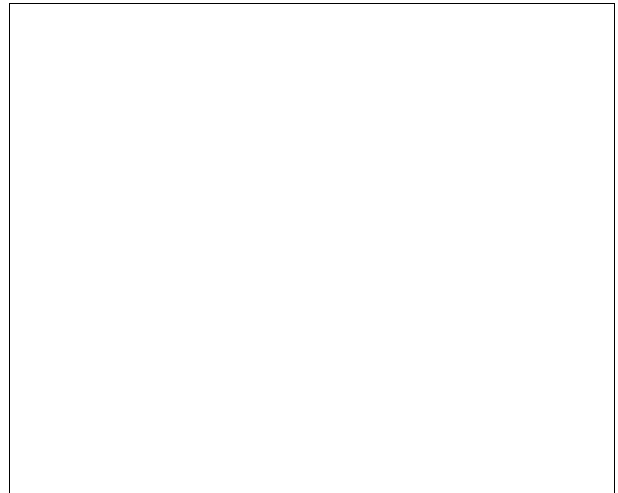
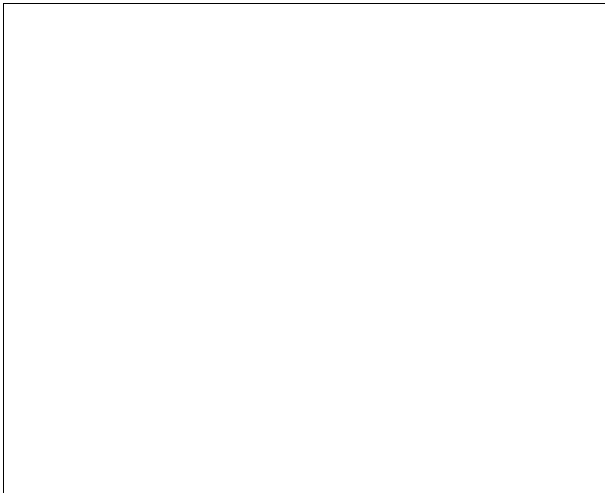

Contenedores/Papeleras

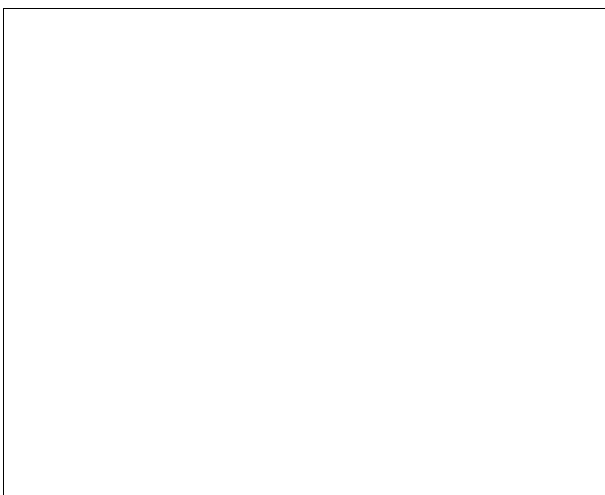

Carteleria



Notas:

Empty space for notes.