

El Camp de Mirra **Codigo INE 030514** **Comarca L'Alt Vinalopó**

Datos municipales

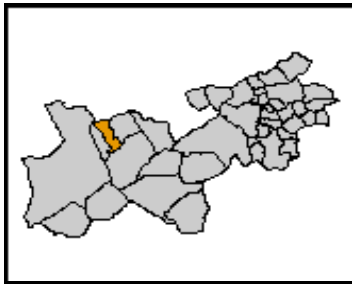

Superficie total (ha)	Superficie forestal (ha)	Superficie forestal gestionada GVA (ha)
2.181,80	1.075,13	879,08

Montes gestionados por la GVA
AL1069AL116 AL3020AL101

Zona Meteorológica Zona 5

Plan Local de Prevención de Incendios Forestales
No tiene (2009)

Paraje Natural Municipal
No tiene (2009)

Plan Local de Quemias
Si

Parque Natural
Plan de Prevención de Incendios Forestales del Parque Natural

Analisis estadístico

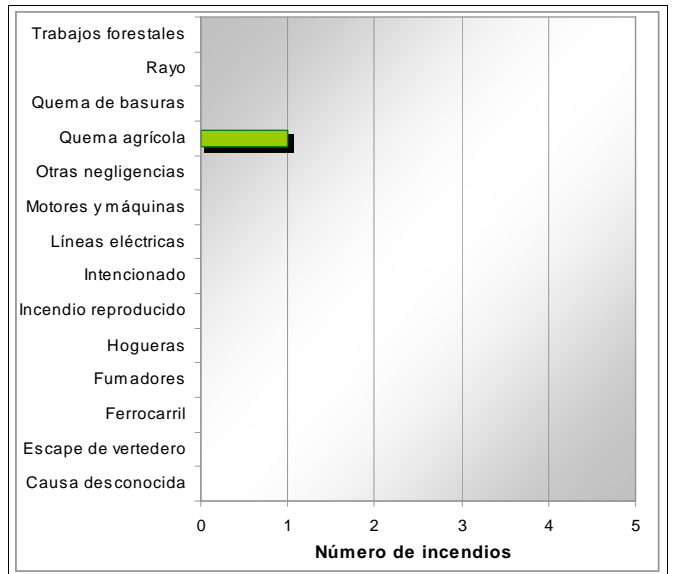
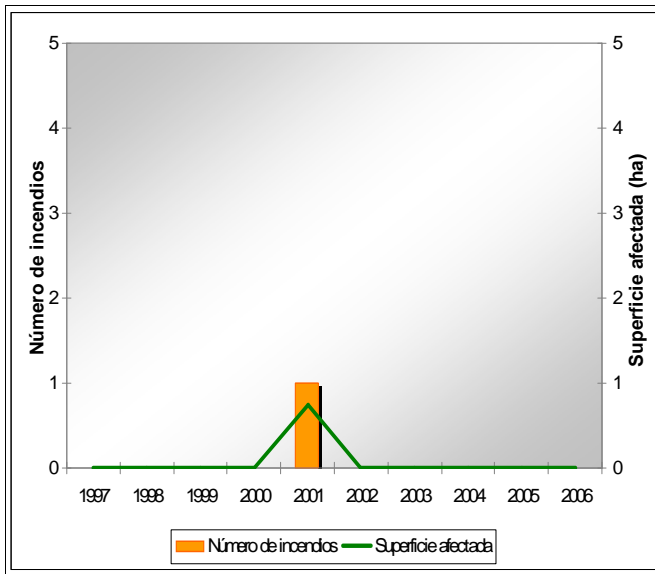

Plan de prevención de causas

Instalaciones recreativas		AR: área recreativa ZA: zona de acampada R: refugio forestal
Áreas urbanizadas	Cases de Taboné y El Camp de Mirra	
Parques eólicos	Zona 13	
Infraestructuras lineales	Carreteras	Líneas ferrás
	Autonómica Diputación Local	Longitud total (m) 5.222
Polígonos industriales		

El Camp de Mirra

Código INE 030514

Comarca L'Alt Vinalopó

Plan de infraestructuras

Mapa de viales y puntos de agua

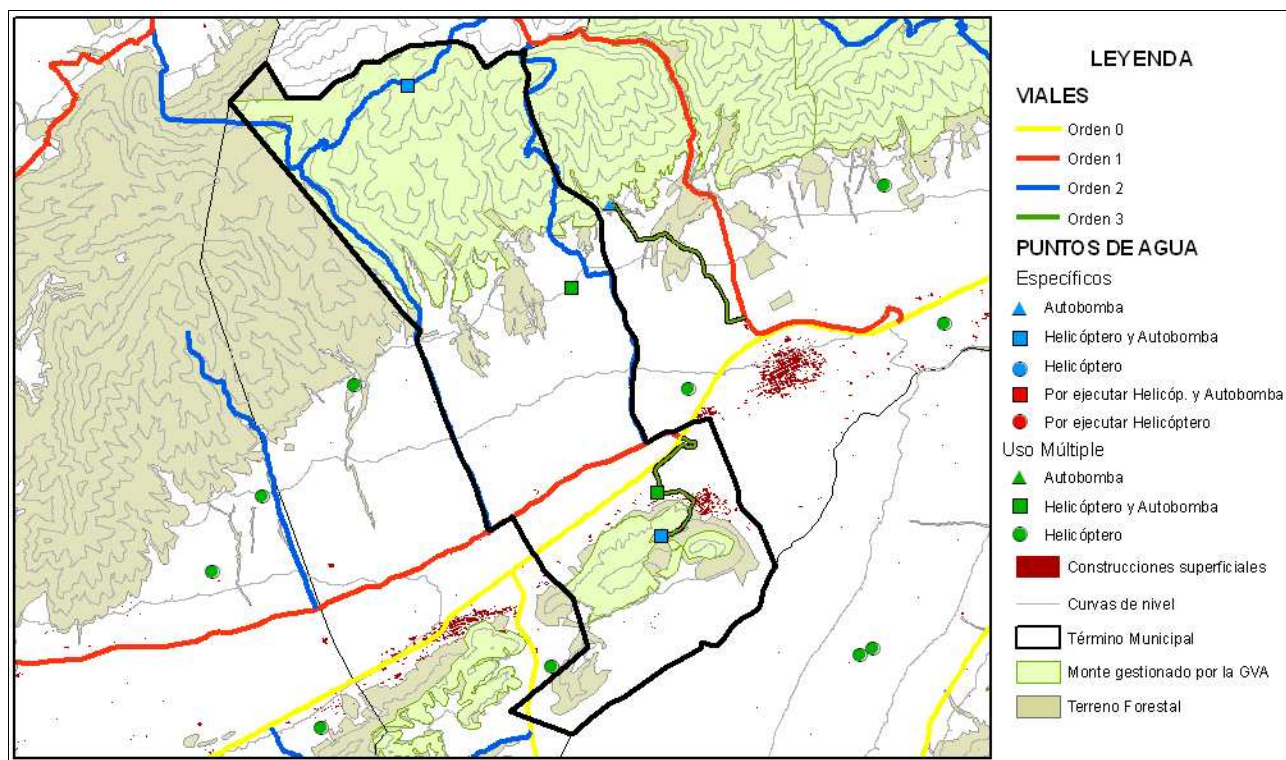

Mapa de áreas cortafuegos

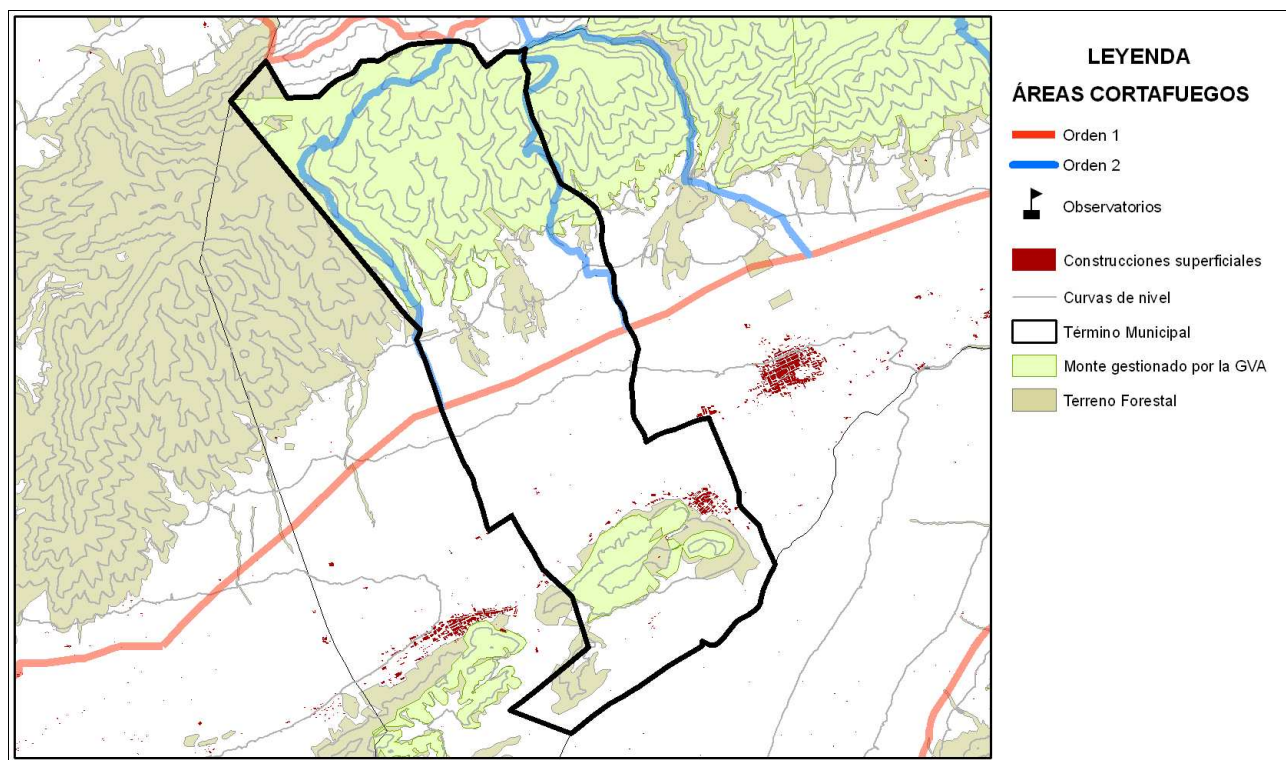

Área urbanizada	012	COORDENADAS UTM	Término municipal
Cases de Taboné y El Camp de Mirra		X: 693323,89 Y: 4284595,23	El Camp de Mirra

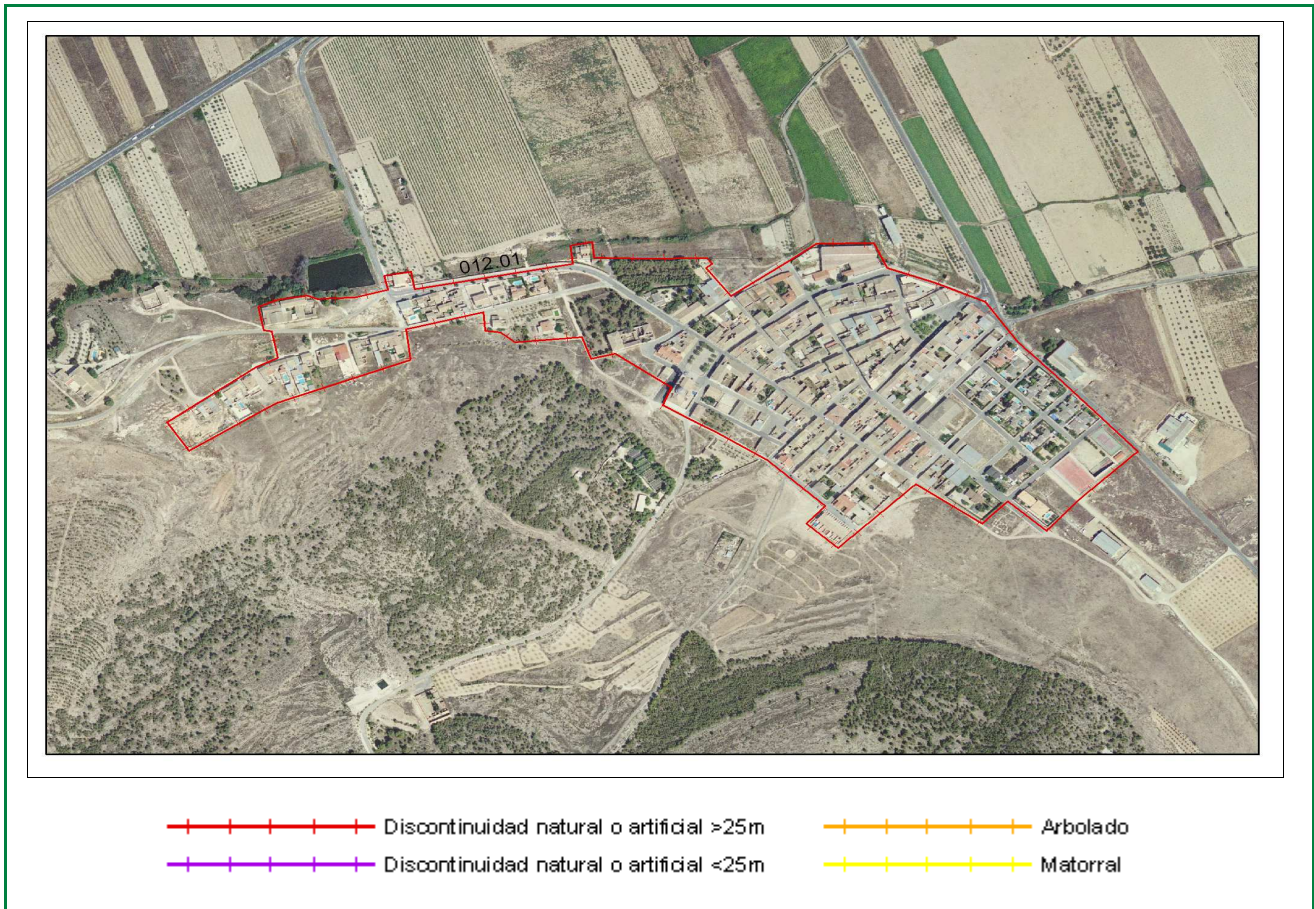

Clasificación según el Estudio básico para la protección contra incendios forestales del Ministerio de Medio Ambiente

Tipo (descripción): Población mosaico agro-forestal

Índice de peligro: Medio

Viales de acceso

Número de viales: + de 1

Tratamiento de la vegetación junto a los viales de acceso: No existe

Zona perimetral

Vial perimetral: Si existe

Área cortafuegos: No existe

Tramo	Longitud (m)	Vegetación circundante
01	3024	Discontinuidad natural o artificial >25m

Estimación económica de la ejecución del área cortafuegos

0,00 €

Estimación económica del mantenimiento del área cortafuegos cada 4 años

0,00 €