

Cocentaina

Codigo INE 030566

Comarca El Comtat

## Datos municipales

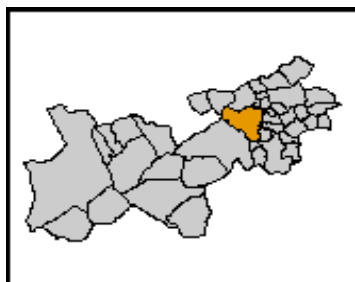

Superficie total (ha)	Superficie forestal (ha)	Superficie forestal gestionada GVA (ha)
5.276,90	2.398,90	0,00

Montes gestionados por la GVA  
No tiene

Zona Meteorológica Zona 5

Plan Local de Prevención de Incendios Forestales  
No tiene (2009)

Parque Natural Serra Mariola

Plan de Prevención de Incendios Forestales del  
Parque Natural  
22/05/2006

Paraje Natural Municipal  
No tiene (2009)

Plan Local de Quemas  
Si

## Análisis estadístico

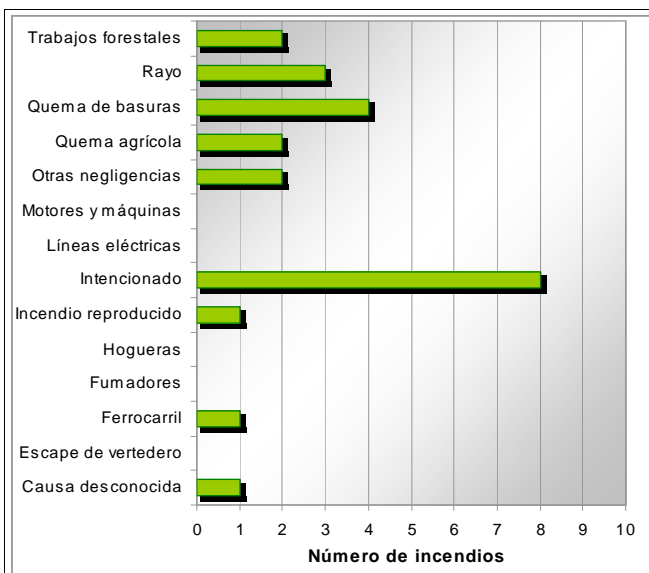
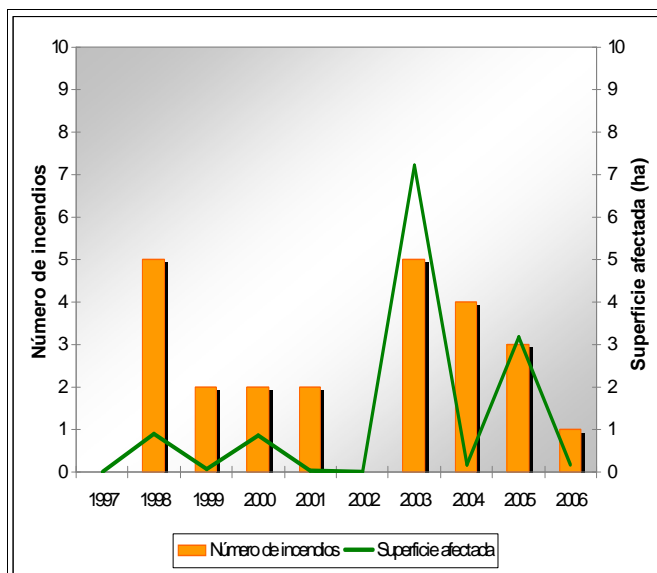

## Plan de prevención de causas

Instalaciones recreativas			AR: área recreativa ZA: zona de acampada R: refugio forestal
Áreas urbanizadas	La Solaneta de Boix Urb La Monja Cocentaina I	Urb Estació Nord Cocentaina	
Parques eólicos			
Infraestructuras lineales	Carreteras Nacional Autonómica Diputación Longitud total (m) 23.278	Líneas férreas RENFE Longitud total (m) 6.390	
Polígonos industriales	Pol. Ind. Cocentaina Pol. Ind. Les Jovades	Pol. Ind. Gormaig Zona Ind. De Cocentaina	Pol. Ind. La Lleona

Cocentaina

Código INE 030566

Comarca El Comtat

## Plan de infraestructuras

## ■ Mapa de viales y puntos de agua

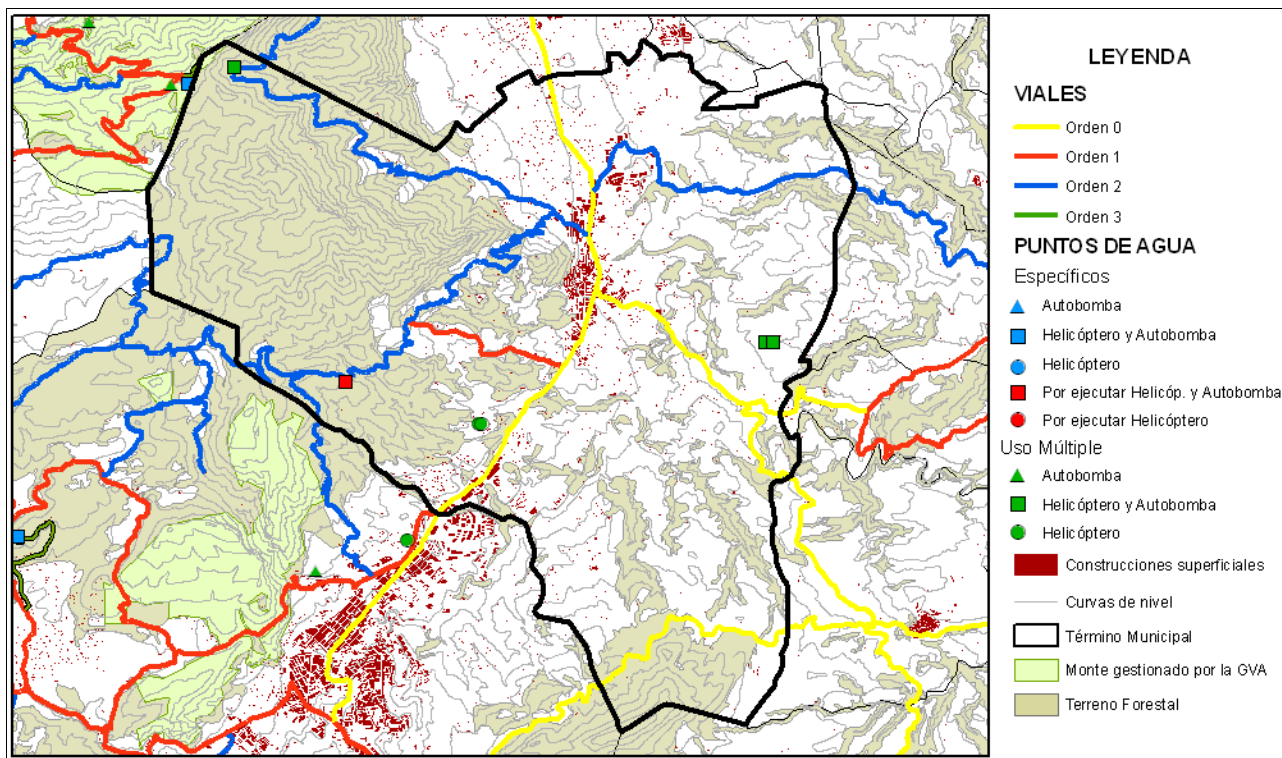

## ■ Mapa de áreas cortafuegos

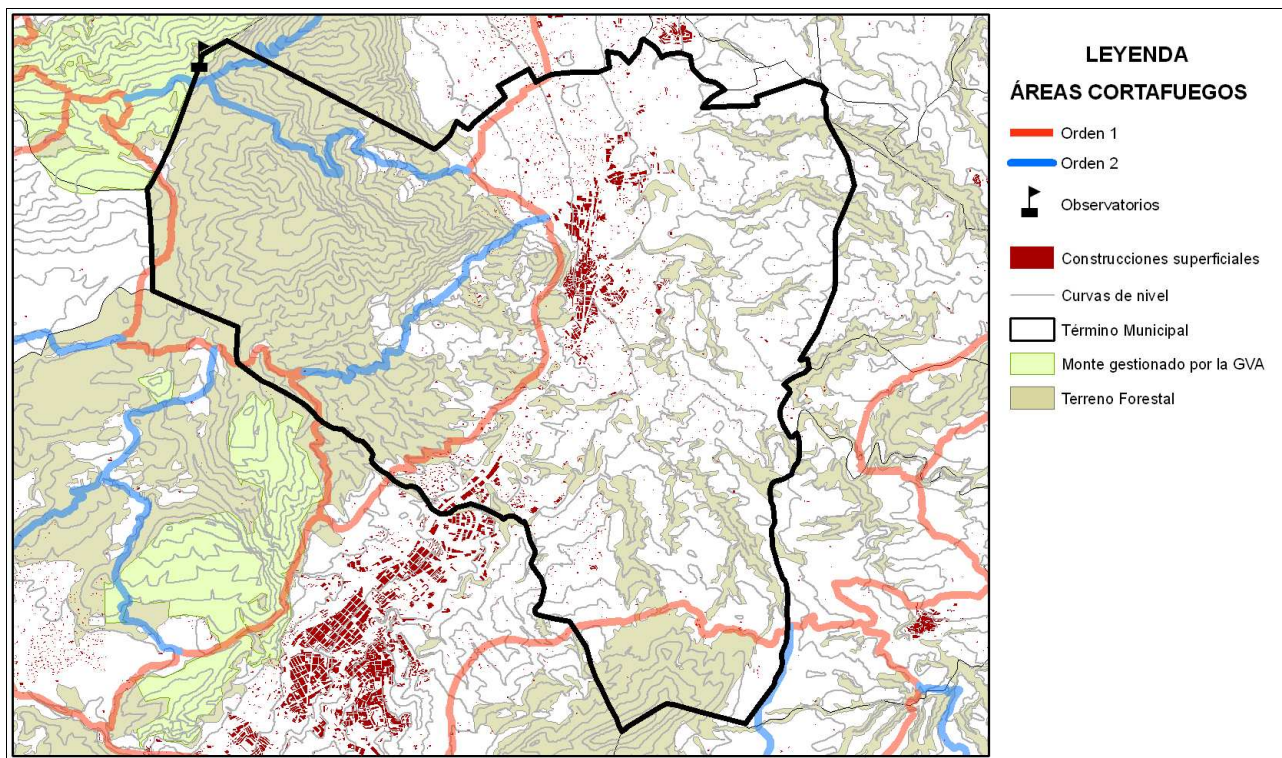



Área urbanizada	015	COORDENADAS UTM	Término municipal
La Solaneta de Boix		X: 721390,97 Y: 4291921,53	Cocentaina



- + + + + + Discontinuidad natural o artificial >25m      + + + + + Arbolado  
 + + + + + Discontinuidad natural o artificial <25m      + + + + + Matorral

Clasificación según el Estudio básico para la protección contra incendios forestales del Ministerio de Medio Ambiente

**Tipo (descripción):** Población mosaico agro-forestal

**Índice de peligro:** Medio

**Viales de acceso**

**Número de viales:** 1

**Tratamiento de la vegetación junto a los viales de acceso:** No existe

**Zona perimetral**

**Vial perimetral:** Existe parcialmente

**Área cortafuegos:** No existe

Tramo	Longitud (m)	Vegetación circundante
01	156	Arbolado
02	556	Matorral

Estimación económica  
de la ejecución del área  
cortafuegos

**2.670,00 €**

Estimación económica del  
mantenimiento del área  
cortafuegos cada 4 años

**890,00 €**

Área urbanizada	017	COORDENADAS UTM	Término municipal
Urb Estació Nord		X: 721486,41 Y: 4292481,06	Cocentaina



- + + + + + Discontinuidad natural o artificial >25m      + + + + + Arbolado  
 + + + + + Discontinuidad natural o artificial <25m      + + + + + Matorral

Clasificación según el Estudio básico para la protección contra incendios forestales del Ministerio de Medio Ambiente

**Tipo (descripción):** Población mosaico agro-forestal

**Índice de peligro:** Medio

**Viales de acceso**

**Número de viales:** + de 1

**Tratamiento de la vegetación junto a los viales de acceso:** No existe

**Zona perimetral**

**Vial perimetral:** No existe

**Área cortafuegos:** No existe

Tramo	Longitud (m)	Vegetación circundante
01	618	Discontinuidad natural o artificial >25m
02	831	Arbolado

Estimación económica  
de la ejecución del área  
cortafuegos

3.347,15 €

Estimación económica del  
mantenimiento del área  
cortafuegos cada 4 años

1.270,32 €



Área urbanizada	018	COORDENADAS UTM	Término municipal
Urb La Monja		X: 721162,33 Y: 4291405,12	Cocentina



Discontinuidad natural o artificial >25m

Discontinuidad natural o artificial <25m

Arbolado

+++++ Matorral

Clasificación según el Estudio básico para la protección contra incendios forestales del Ministerio de Medio Ambiente

**Tipo (descripción):** Urbanización dispersa en arbolado

**Índice de peligro:** Muy alto

### Viales de acceso

**Número de viales:** + de 1

**Tratamiento de la vegetación junto a los viales de acceso:** No existe

### Zona perimetral

**Vial perimetral:** Si existe

**Área cortafuegos:** No existe

Tramo	Longitud (m)	Vegetación circundante
01	416	Discontinuidad natural o artificial >25m
02	878	Arbolado

## Estimación económica de la ejecución del área cortafuegos

**3.447,23 €**

### Estimación económica del mantenimiento del área cortafuegos cada 4 años

**1.253,03 €**



Área urbanizada	019	COORDENADAS UTM	Término municipal
Cocentaina		X: 722657,02 Y: 4291330,73	Cocentaina



- + + + + + Discontinuidad natural o artificial >25m      + + + + + Arbolado  
 + + + + + Discontinuidad natural o artificial <25m      + + + + + Matorral

Clasificación según el Estudio básico para la protección contra incendios forestales del Ministerio de Medio Ambiente

**Tipo (descripción):** Borde gran población con matorral

**Índice de peligro:** Medio

**Viales de acceso**

**Número de viales:** + de 1

**Tratamiento de la vegetación junto a los viales de acceso:** No existe

**Zona perimetral**

**Vial perimetral:** Existe parcialmente

**Área cortafuegos:** No existe

Tramo	Longitud (m)	Vegetación circundante
01	685	Matorral
02	488	Arbolado
03	647	Matorral
04	955	Discontinuidad natural o artificial >25m
05	207	Matorral
06	3138	Discontinuidad natural o artificial >25m

Estimación económica  
de la ejecución del área  
cortafuegos

**7.604,10 €**



Estimación económica del  
mantenimiento del área  
cortafuegos cada 4 años

**2.534,70 €**



Área urbanizada	020	COORDENADAS UTM	Término municipal
Cocentina I		X: 720893,37 Y: 4289171,41	Cocentina



-  Discontinuidad natural o artificial >25m
  Arbolado
-  Discontinuidad natural o artificial <25m
  Matorral

Clasificación según el Estudio básico para la protección contra incendios forestales del Ministerio de Medio Ambiente

**Tipo (descripción):** Borde gran población con matorral

**Índice de peligro:** Medio

### Viales de acceso

**Número de viales:** + de 1

**Tratamiento de la vegetación junto a los viales de acceso:** No existe

### Zona perimetral

**Vial perimetral:** Existe parcialmente

**Área cortafuegos:** No existe

Tramo	Longitud (m)	Vegetación circundante
01	1835	Matorral
02	484	Arbolado
03	408	Matorral
04	328	Discontinuidad natural o artificial >25m
05	993	Matorral
06	2026	Discontinuidad natural o artificial >25m

## Estimación económica de la ejecución del área cortafuegos

**13.951,88 €**

### Estimación económica del mantenimiento del área cortafuegos cada 4 años

**4.650,63 €**

Polígono industrial	005	Coordenadas UTM	Término municipal
Pol. Ind. Cocentaina		X: 720966,31 Y: 4288676,3	Cocentaina

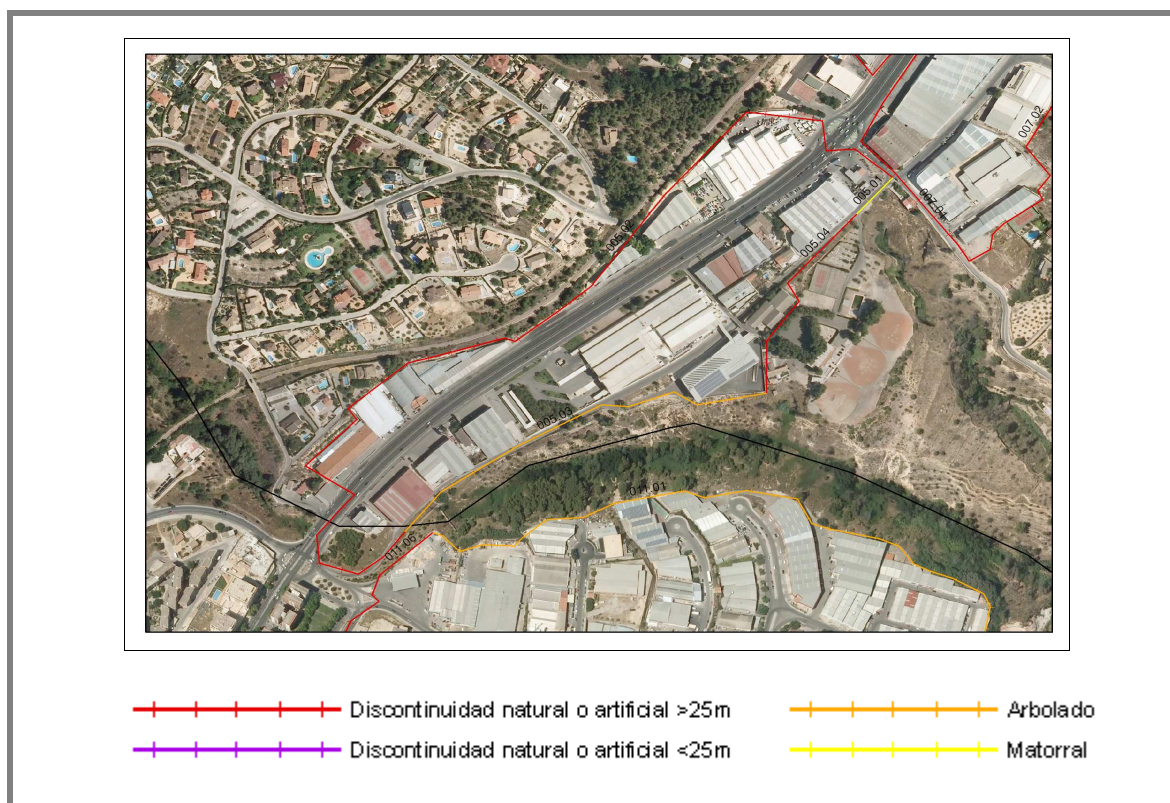

Tramo	Longitud (m)	Vegetación circundante
005.04	273,08	Discontinuidad natural o artificial >25m
005.03	482,67	Arbolado
005.02	1229,8	Discontinuidad natural o artificial >25m
005.01	62,63	Matorral

Estimación económica  
de la ejecución del área  
cortafuegos

**2.044,90 €**

Estimación económica del  
mantenimiento del área  
cortafuegos cada 4 años

**681,60 €**



Polígono industrial	006	Coordenadas UTM	Término municipal
Pol. Ind. Gormaig		X: 721300,34 Y: 4289118,56	Cocentaina

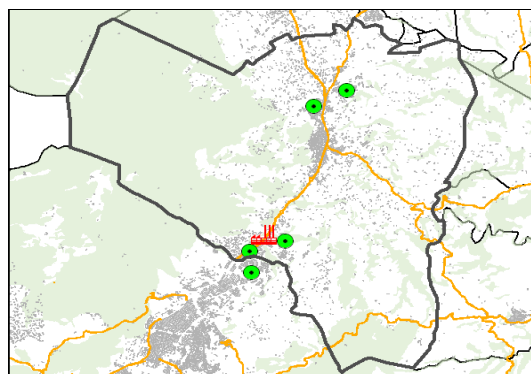

- Polígono industrial
- Otros polígonos industriales
- Construcciones superficiales
- Terreno forestal
- Límites administrativos
- Comunicaciones**
- Autopista
- Autovía
- Carreteras

## Viales de acceso

Número de viales: 2

Tratamiento de la vegetación en  
viales de acceso: No

## Zona perimetral

Vial perimetral: Si

Área cortafuegos: No

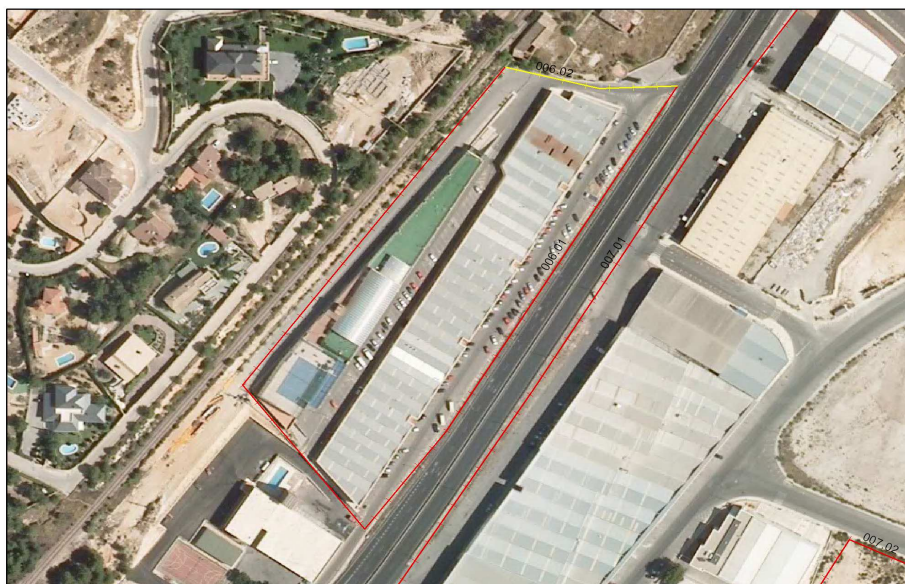

- Discontinuidad natural o artificial >25m
- Arbolado
- Discontinuidad natural o artificial <25m
- Matorral

Tramo	Longitud (m)	Vegetación circundante
006.02	82,34	Matorral
006.01	567,81	Discontinuidad natural o artificial >25m

Estimación económica  
de la ejecución del área  
cortafuegos

308,80 €

Estimación económica del  
mantenimiento del área  
cortafuegos cada 4 años

102,90 €

Polígono industrial	007	Coordenadas UTM	Término municipal
Pol. Ind. La Lleona		X: 721780,54 Y: 4288944,73	Cocentaina

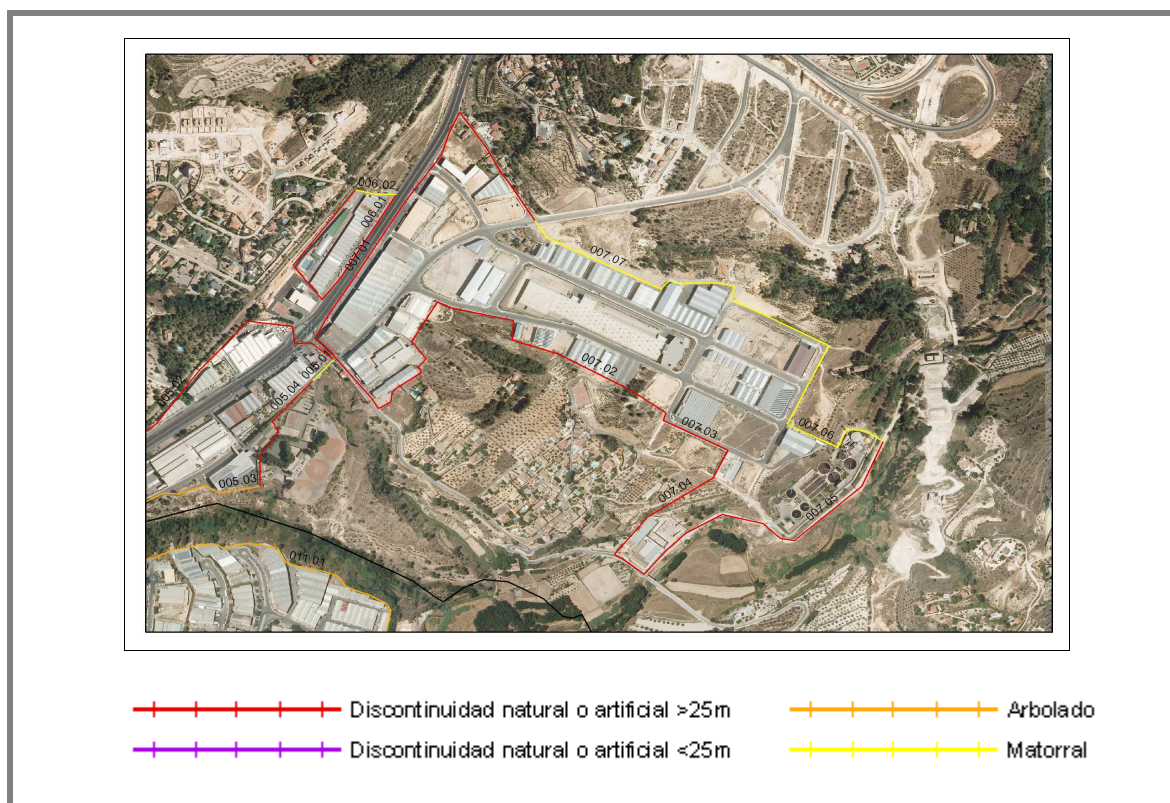

Tramo	Longitud (m)	Vegetación circundante
007.07	882,6	Matorral
007.06	232,31	Matorral
007.05	716,9	Discontinuidad natural o artificial >25m
007.04	324,4	Discontinuidad natural o artificial >25m
007.03	161,38	Discontinuidad natural o artificial >25m
007.02	844,77	Discontinuidad natural o artificial >25m
007.01	1040,41	Discontinuidad natural o artificial >25m

Estimación económica  
de la ejecución del área  
cortafuegos

**4.180,90 €**

Estimación económica del  
mantenimiento del área  
cortafuegos cada 4 años

**2.100,90 €**



Polígono industrial	008	Coordenadas UTM	Término municipal
Pol. Ind. Les Jovades		X: 723227,14 Y: 4292899,47	Cocentaina

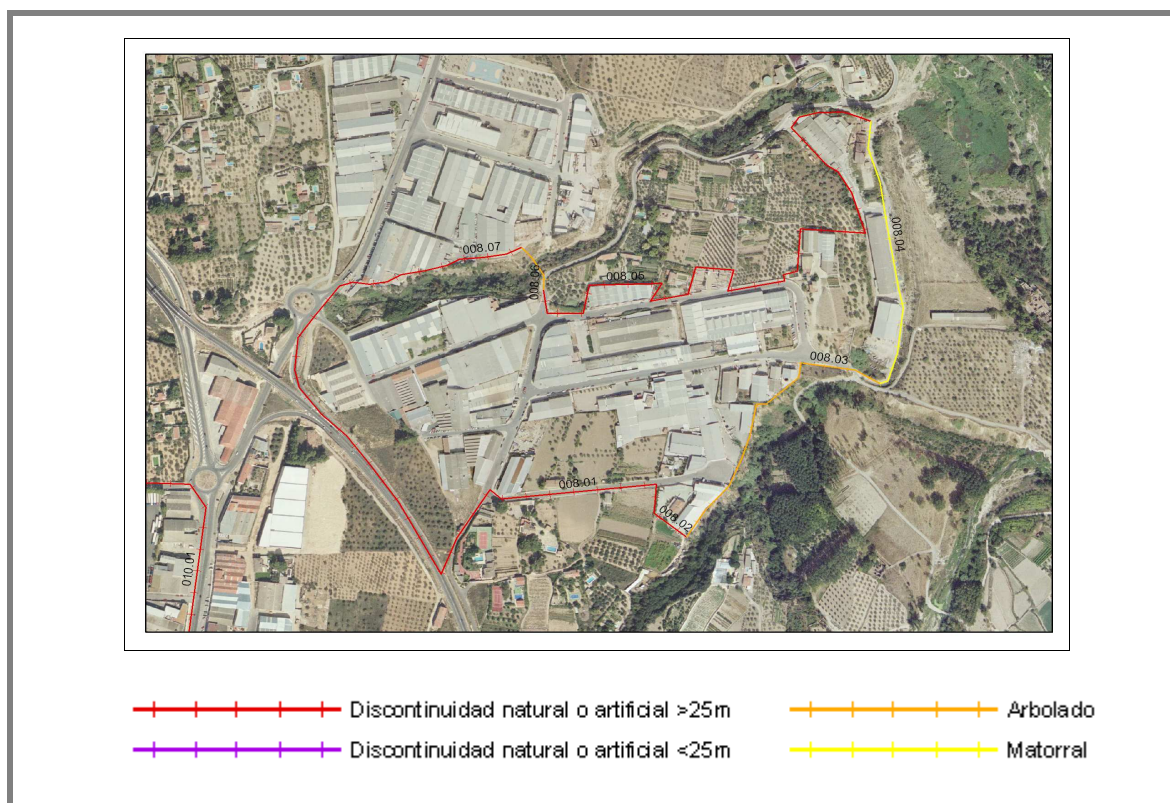

Tramo	Longitud (m)	Vegetación circundante
008.07	245,73	Discontinuidad natural o artificial >25m
008.06	70,28	Arbolado
008.05	953,23	Discontinuidad natural o artificial >25m
008.04	384,43	Matorral
008.03	409,73	Arbolado
008.02	95,2	Discontinuidad natural o artificial >25m
008.01	841,01	Discontinuidad natural o artificial >25m

Estimación económica  
de la ejecución del área  
cortafuegos

3.241,70 €

Estimación económica del  
mantenimiento del área  
cortafuegos cada 4 años

1.080,60 €

Polígono industrial	010	Coordenadas UTM	Término municipal
Zona Industrial de Cocentaina		X: 722449,23 Y: 4292474,64	Cocentaina

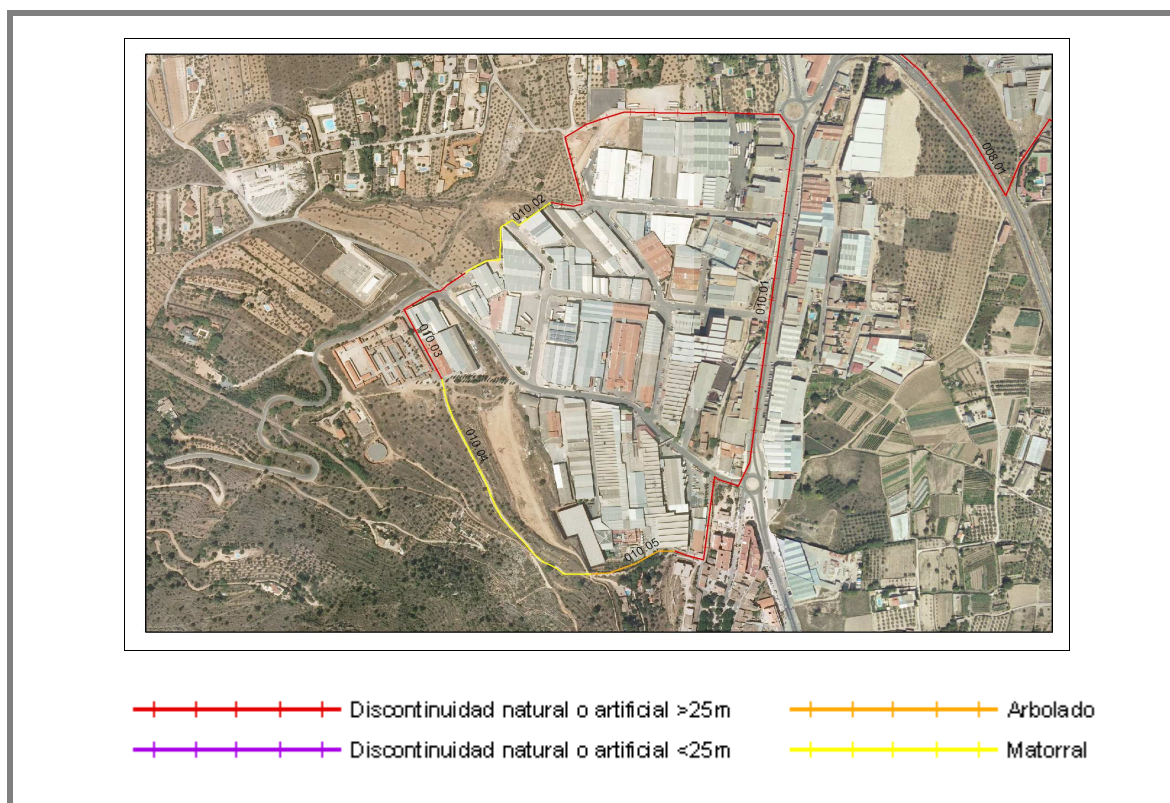

Tramo	Longitud (m)	Vegetación circundante
010.05	129,65	Arbolado
010.04	399,26	Matorral
010.03	228,42	Discontinuidad natural o artificial >25m
010.02	197,48	Matorral
010.01	1279,5	Discontinuidad natural o artificial >25m

Estimación económica  
de la ejecución del área  
cortafuegos

**2.724,00 €**

Estimación económica del  
mantenimiento del área  
cortafuegos cada 4 años

**908,00 €**