

**Castalla** **Codigo INE 030535** **Comarca L'Alcoià**

Datos municipales

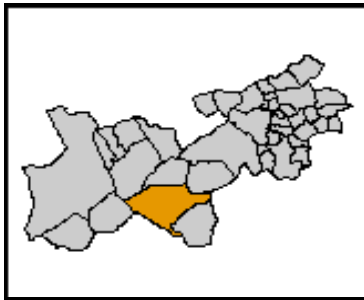

Superficie total (ha)	Superficie forestal (ha)	Superficie forestal gestionada GVA (ha)
11.462,56	6.590,39	262,72

Montes gestionados por la GVA  
AL1028AL042

Zona Meteorológica Zona 5  
**Plan Local de Prevención de Incendios Forestales**  
No tiene (2009)

ZAU: UA 3 Decreto 187/1996

**Parque Natural**  
**Plan de Prevención de Incendios Forestales del Parque Natural**

**Paraje Natural Municipal**  
No tiene (2009)

**Plan Local de Quemias**  
Si

Análisis estadístico

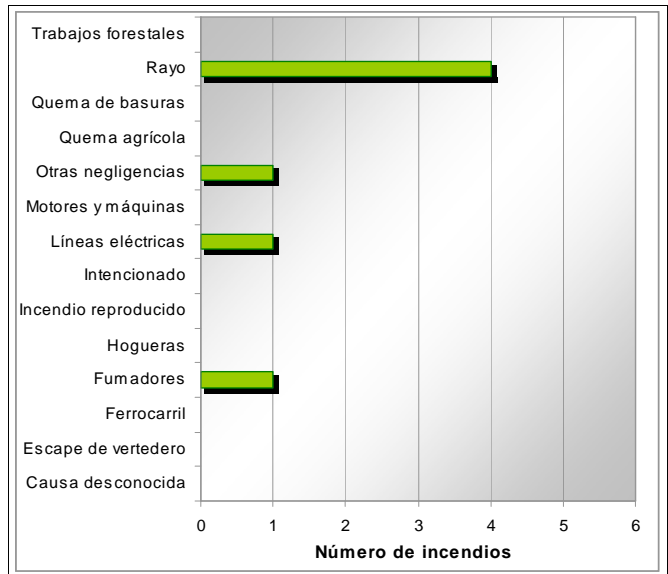
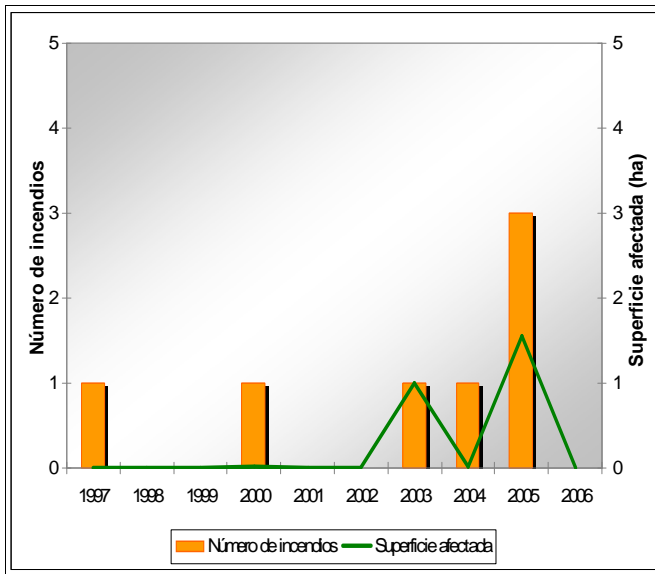

Plan de prevención de causas

<b>Instalaciones recreativas</b>		AR: área recreativa ZA: zona de acampada R: refugio forestal								
<b>Áreas urbanizadas</b>	Urb Castalla I	Urb Els Campellos								
<b>Parques eólicos</b>	Zona 15									
<b>Infraestructuras lineales</b>	<table border="1"> <thead> <tr><th colspan="2">Carreteras</th></tr> </thead> <tbody> <tr> <td>Autonómica Diputación</td> <td>Longitud total (m) 34.659</td> </tr> </tbody> </table>	Carreteras		Autonómica Diputación	Longitud total (m) 34.659	<table border="1"> <thead> <tr><th colspan="2">Líneas ferrás</th></tr> </thead> <tbody> <tr> <td></td> <td>Longitud total (m)</td> </tr> </tbody> </table>	Líneas ferrás			Longitud total (m)
Carreteras										
Autonómica Diputación	Longitud total (m) 34.659									
Líneas ferrás										
	Longitud total (m)									
<b>Polígonos industriales</b>	Pol. Ind. Nº 1									

Castalla

Código INE 030535

Comarca L'Alcoià

Plan de infraestructuras

Mapa de viales y puntos de agua

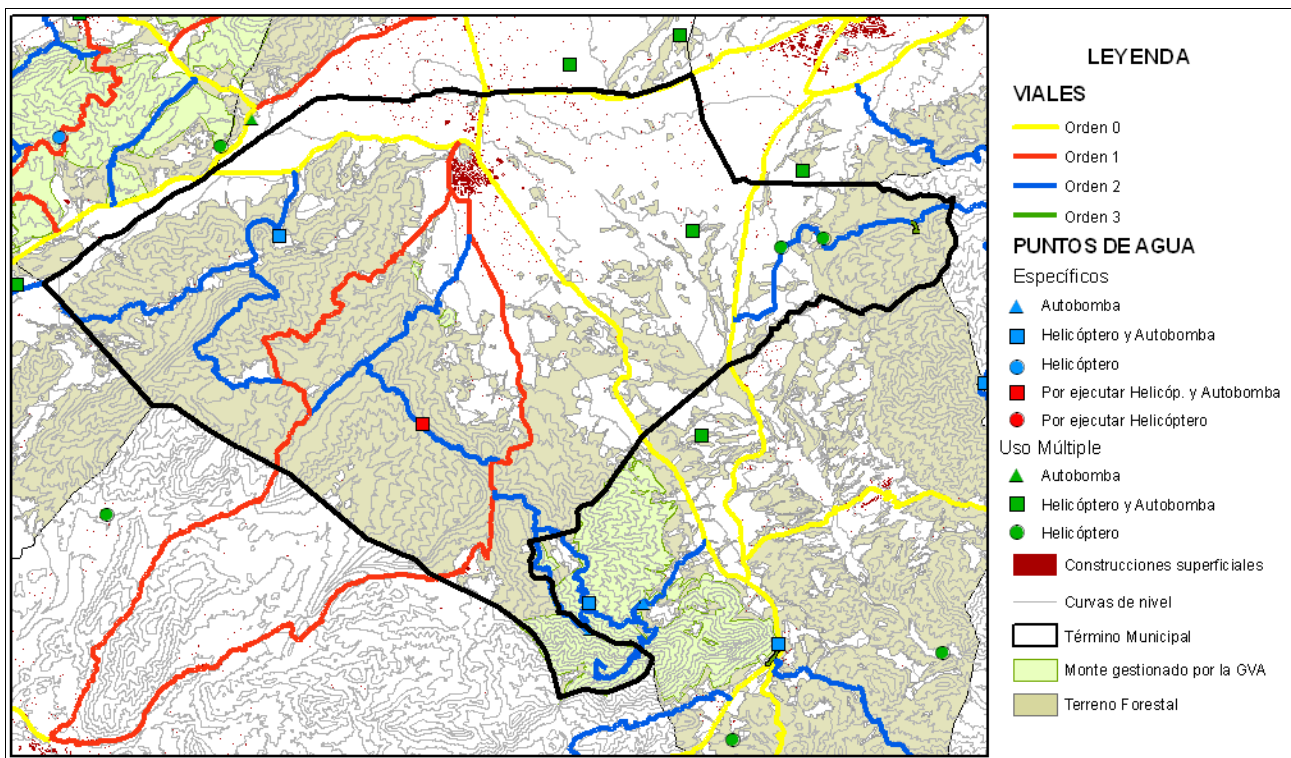

Mapa de áreas cortafuegos

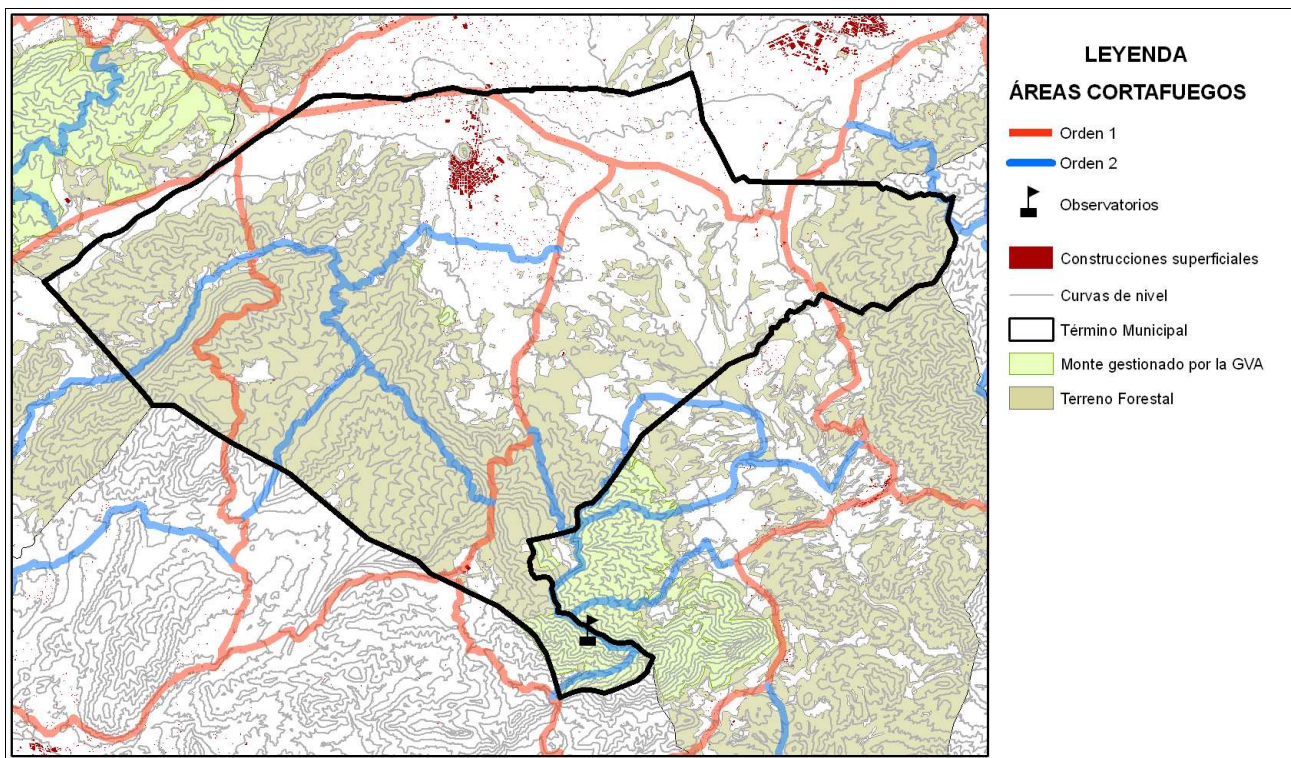



<b>Área urbanizada</b>	<b>014</b>	<b>COORDENADAS UTM</b>	<b>Término municipal</b>
Urb Castalla I		X: 708281,7 Y: 4270482,32	Castalla

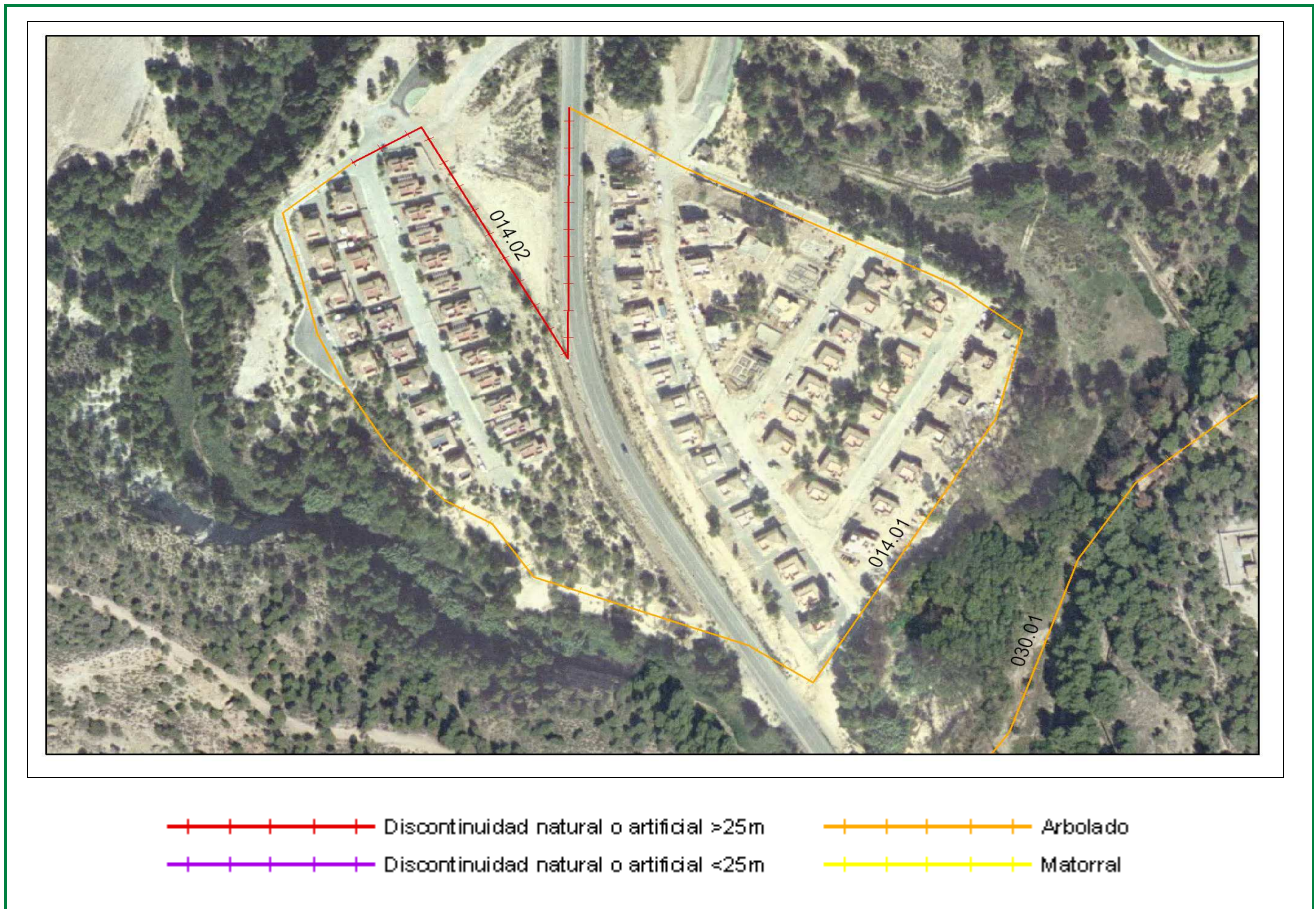

Clasificación según el Estudio básico para la protección contra incendios forestales del Ministerio de Medio Ambiente

**Tipo (descripción):** Interfaz urbanización compacta y arbolado

**Índice de peligro:** Alto

**Viales de acceso**

**Número de viales:** + de 1

**Tratamiento de la vegetación junto a los viales de acceso:** No existe

**Zona perimetral**

**Vial perimetral:** Existe parcialmente

**Área cortafuegos:** No existe

Tramo	Longitud (m)	Vegetación circundante
01	826	Arbolado
02	297	Discontinuidad natural o artificial >25m

Estimación económica de la ejecución del área cortafuegos

**3.209,03 €**

Estimación económica del mantenimiento del área cortafuegos cada 4 años

**1.143,98 €**

<b>Área urbanizada</b>	<b>016</b>	<b>COORDENADAS UTM</b>	<b>Término municipal</b>
Urb Els Campellos		X: 706657,96 Y: 4271361,27	Castalla

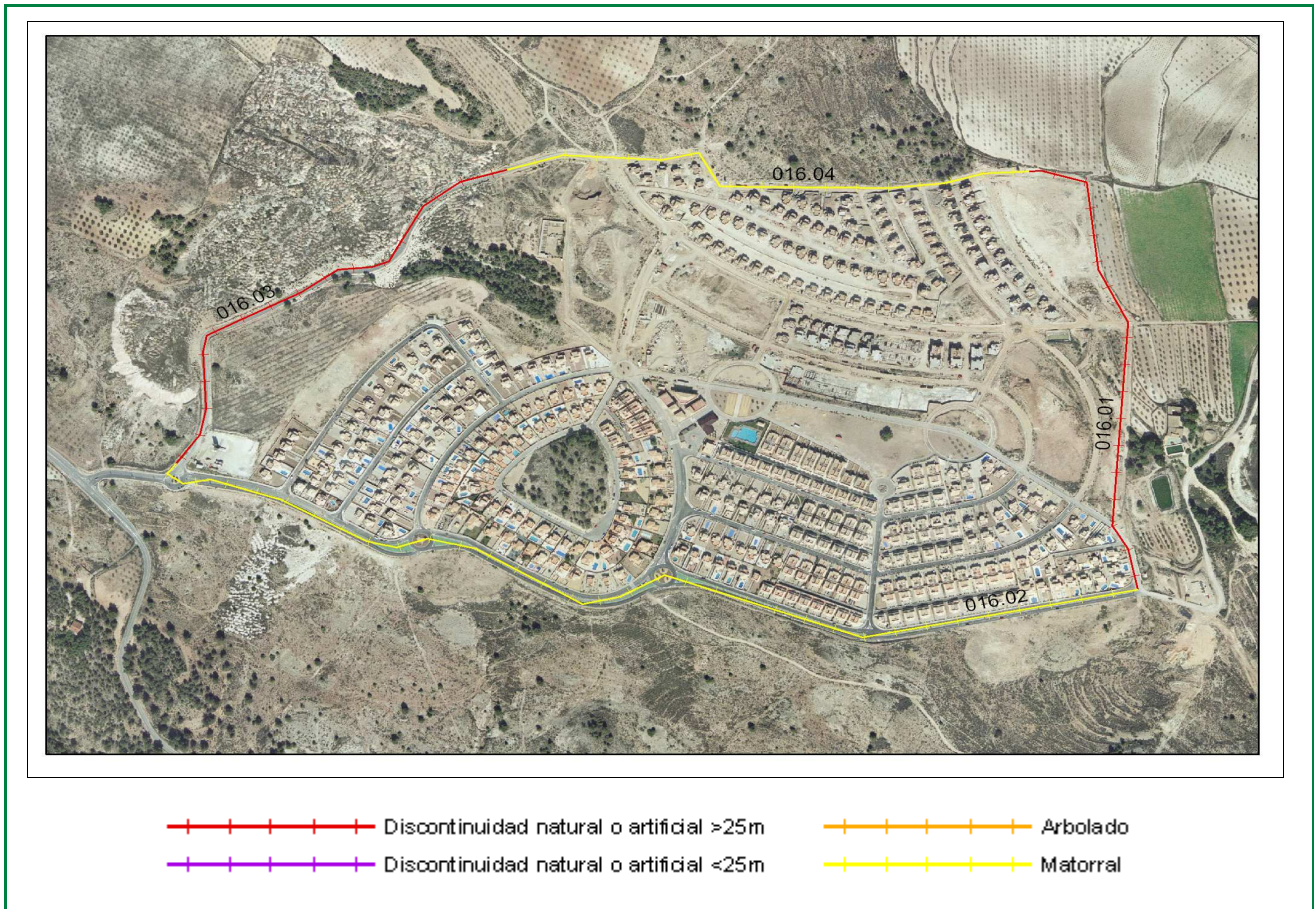

Clasificación según el Estudio básico para la protección contra incendios forestales del Ministerio de Medio Ambiente

**Tipo (descripción):** Interfaz urbanización compacta y matorral

**Índice de peligro:** Medio

**Viales de acceso**

**Número de viales:** + de 1

**Tratamiento de la vegetación junto a los viales de acceso:** No existe

**Zona perimetral**

**Vial perimetral:** Si existe

**Área cortafuegos:** No existe

Tramo	Longitud (m)	Vegetación circundante
01	624	Discontinuidad natural o artificial >25m
02	1198	Matorral
03	604	Discontinuidad natural o artificial >25m
04	626	Matorral

Estimación económica  
de la ejecución del área  
cortafuegos

**7.064,46 €**

Estimación económica del  
mantenimiento del área  
cortafuegos cada 4 años

**2.505,76 €**



Polígono industrial	015	Coordenadas UTM	Término municipal
Pol. Ind. Nº 1		X: 702873,01 Y: 4275607,11	Castalla



- Polígono industrial
- Otros polígonos industriales
- Construcciones superficiales
- Terreno forestal
- Límites administrativos

**Comunicaciones**

- Autopista
- Autovía
- Carreteras

Viales de acceso

**Número de viales:** 3

**Tratamiento de la vegetación en viales de acceso:** No

Zona perimetral

**Vial perimetral:** Si

**Área cortafuegos:** No



Discontinuidad natural o artificial >25m

Arbolado

Discontinuidad natural o artificial <25m

Matorral

Tramo	Longitud (m)	Vegetación circundante	
015.02	1499,54	Discontinuidad natural o artificial >25m	Estimación económica de la ejecución del área cortafuegos  <b>1.901,40 €</b>
015.01	507,05	Arbolado	
			Estimación económica del mantenimiento del área cortafuegos cada 4 años  <b>633,80 €</b>