

Cañada **Codigo INE 030529** **Comarca L'Alt Vinalopó**

Datos municipales

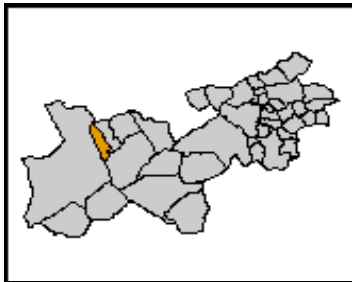

Superficie total (ha)	Superficie forestal (ha)	Superficie forestal gestionada GVA (ha)
1.932,56	797,62	102,62

Montes gestionados por la GVA
AL1027AL065

Zona Meteorológica Zona 5

Plan Local de Prevención de Incendios Forestales
No tiene (2009)

Paraje Natural Municipal
No tiene (2009)

Plan Local de Quemias
Si

Parque Natural
Plan de Prevención de Incendios Forestales del
Parque Natural

Análisis estadístico

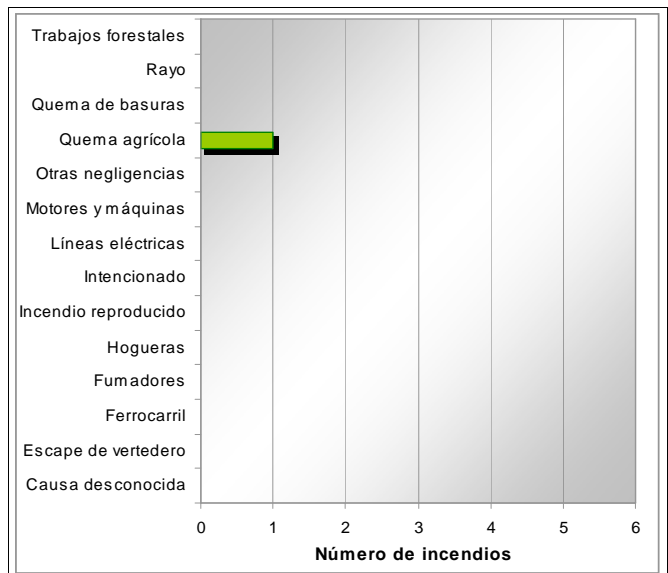
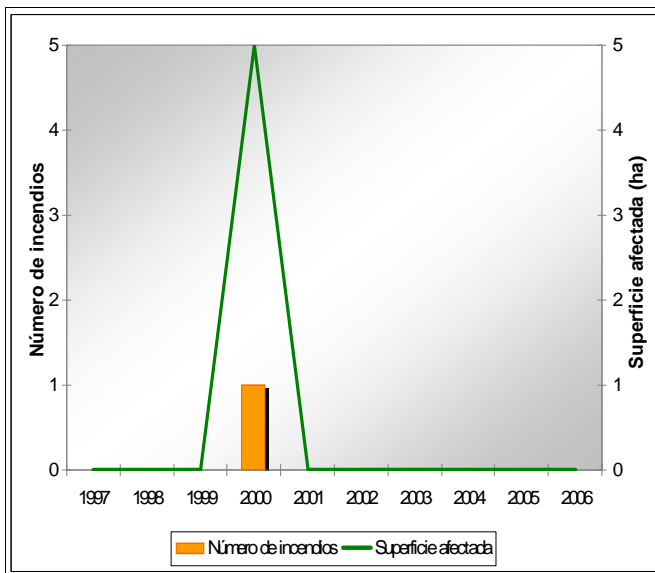

Plan de prevención de causas

Instalaciones recreativas		AR: área recreativa ZA: zona de acampada R: refugio forestal
Áreas urbanizadas	Cañada	
Parques eólicos	Zona 13	
Infraestructuras lineales	Carreteras	Líneas ferrás
	Autonómica Diputación	Longitud total (m) 5.751
Polígonos industriales	Zona Ind. El Romeral	

Cañada

Código INE 030529

Comarca L'Alt Vinalopó

Plan de infraestructuras

Mapa de viales y puntos de agua

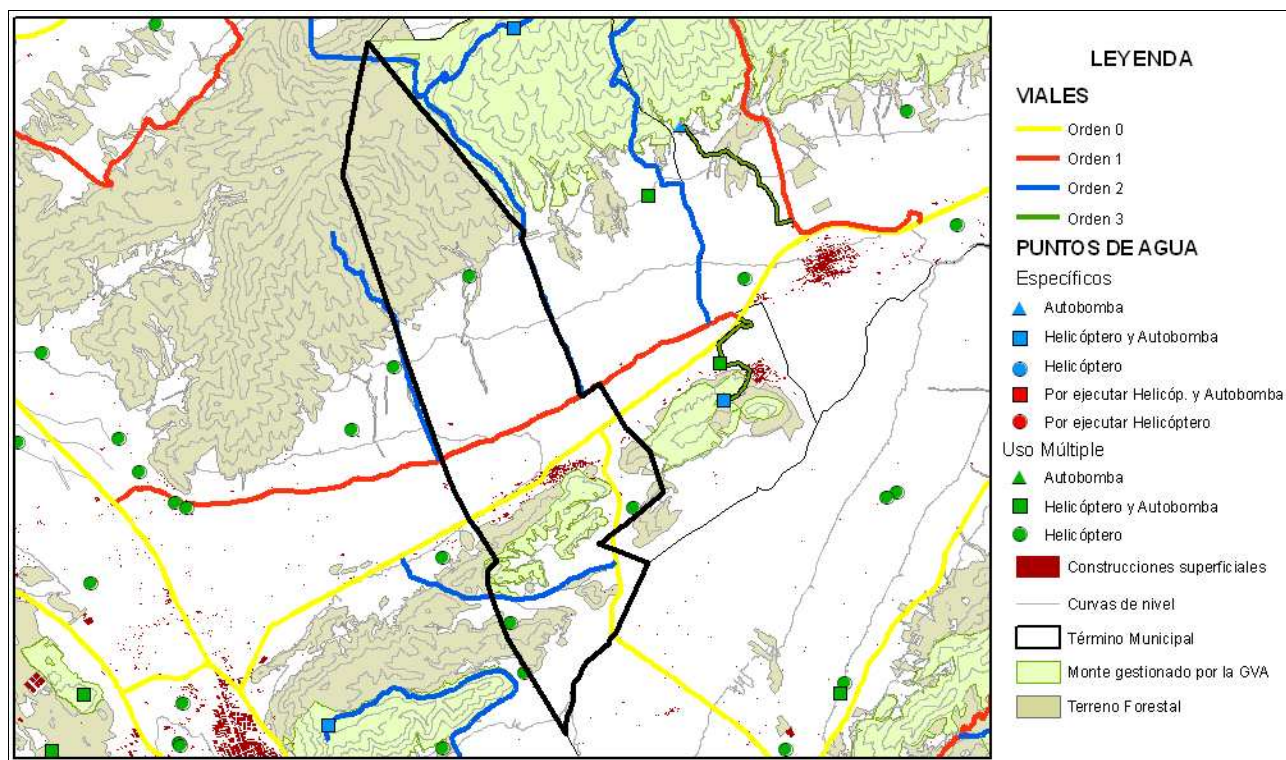

Mapa de áreas cortafuegos

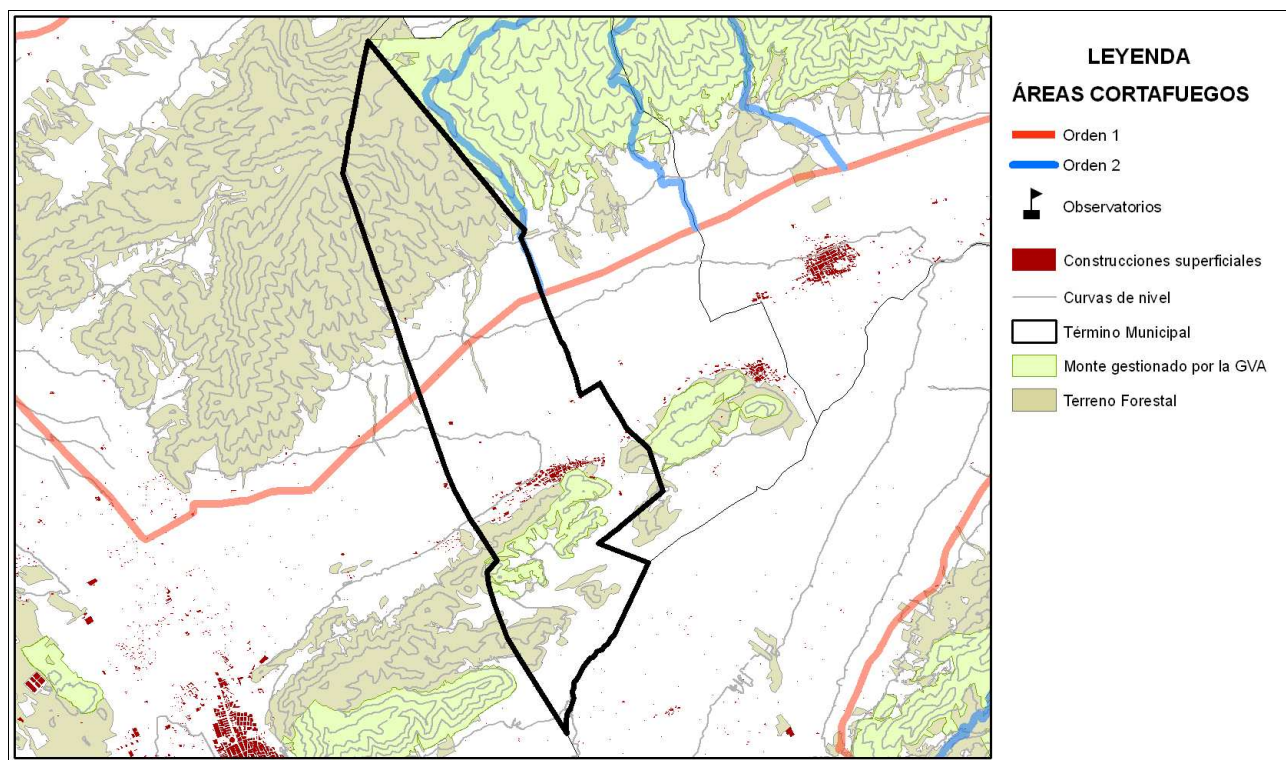

Área urbanizada	013	COORDENADAS UTM	Término municipal
Cañada		X: 690289,77 Y: 4283003,98	Cañada

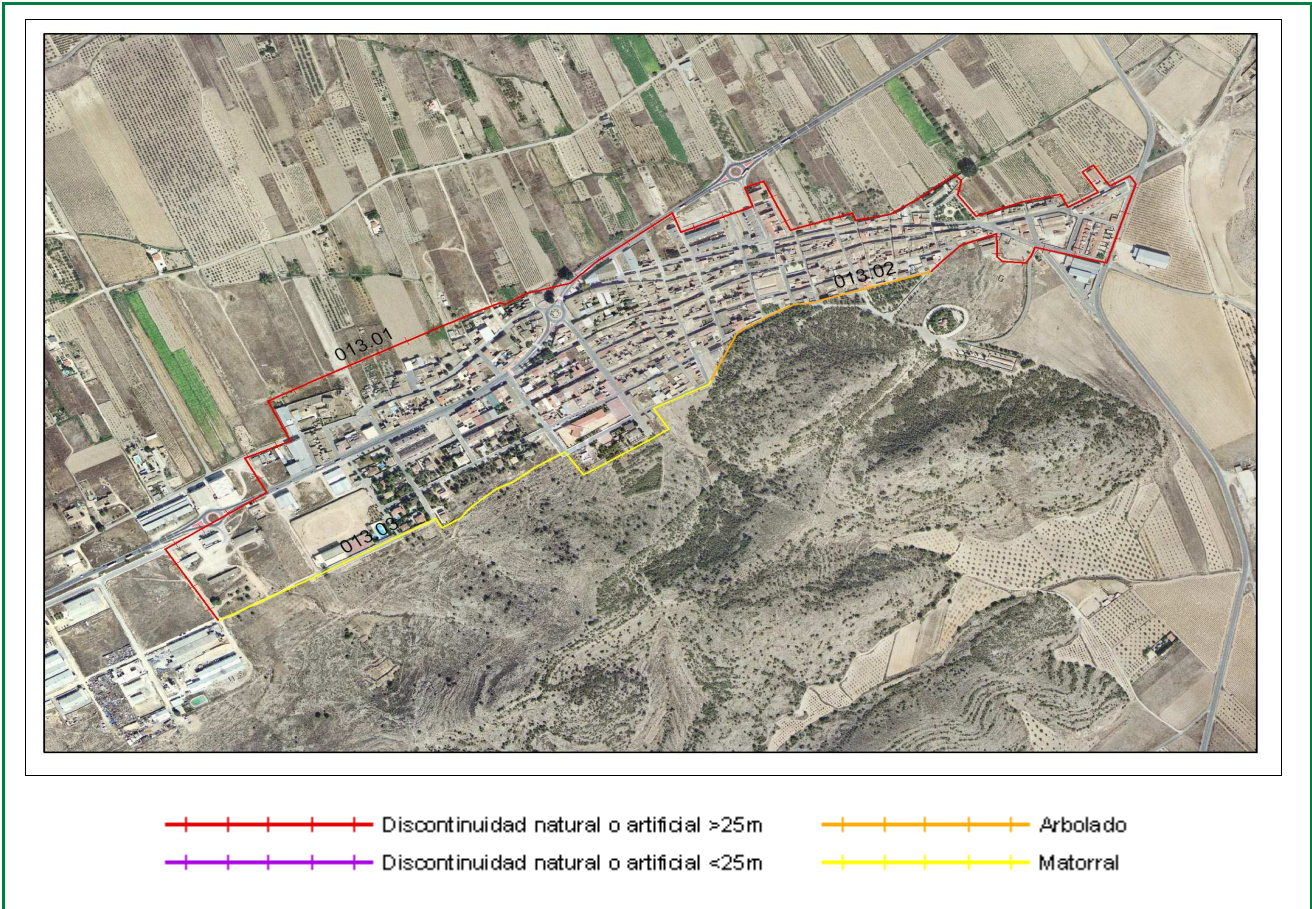

Clasificación según el Estudio básico para la protección contra incendios forestales del Ministerio de Medio Ambiente

Tipo (descripción): Población mosaico agro-forestal

Índice de peligro: Medio

Viales de acceso

Número de viales: + de 1

Tratamiento de la vegetación junto a los viales de acceso: No existe

Zona perimetral

Vial perimetral: Existe parcialmente

Área cortafuegos: No existe

Tramo	Longitud (m)	Vegetación circundante
01	2980	Discontinuidad natural o artificial >25m
02	432	Arbolado
03	1029	Matorral

Estimación económica de la ejecución del área cortafuegos

5.477,63 €

Estimación económica del mantenimiento del área cortafuegos cada 4 años

1.825,88 €

Polígono industrial	004	Coordenadas UTM	Término municipal
Zona Industrial El Romeral		X: 689630,96 Y: 4282600,12	Cañada



- Polígono industrial
- Otros polígonos industriales
- Construcciones superficiales
- Terreno forestal
- Límites administrativos

Comunicaciones

- Autopista
- Autovía
- Carreteras

Viales de acceso

Número de viales: 4

Tratamiento de la vegetación en viales de acceso: No

Zona perimetral

Vial perimetral: No

Área cortafuegos: No

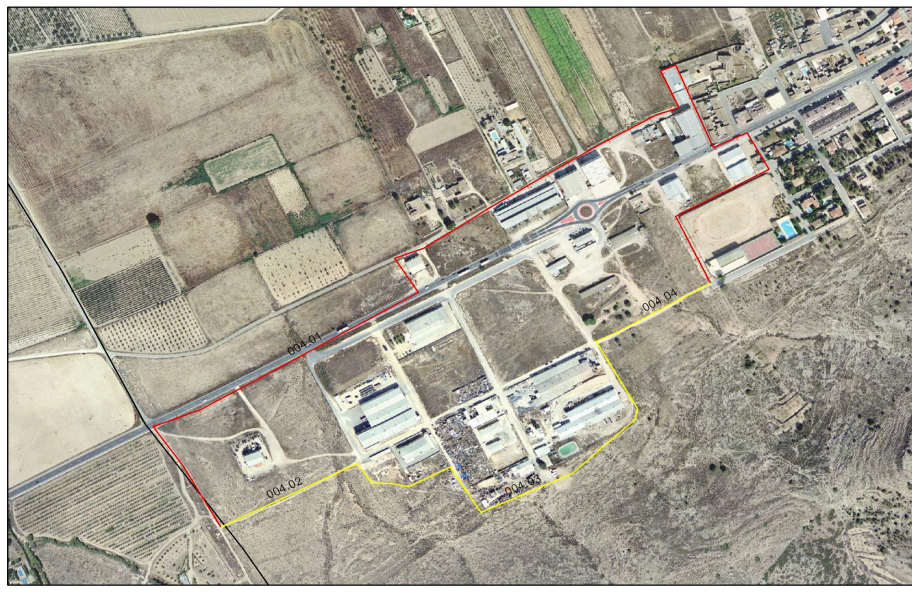

Discontinuidad natural o artificial >25m

Arbolado

Discontinuidad natural o artificial <25m

Matorral

Tramo	Longitud (m)	Vegetación circundante	
004.04	285,39	Matorral	Estimación económica de la ejecución del área cortafuegos <hr style="border: 1px solid black;"/> 3.645,90 €
004.03	484,37	Matorral	
004.02	202,48	Matorral	
004.01	1630,66	Discontinuidad natural o artificial >25m	
			Estimación económica del mantenimiento del área cortafuegos cada 4 años <hr style="border: 1px solid black;"/> 1.826,80 €