

Biar **Codigo INE 030438** **Comarca L'Alt Vinalopó**

Datos municipales

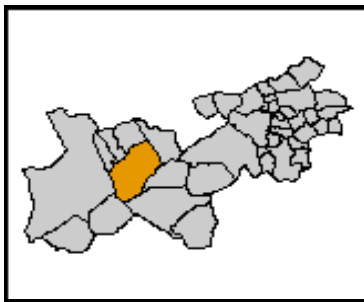

Superficie total (ha)	Superficie forestal (ha)	Superficie forestal gestionada GVA (ha)
9.817,97	5.151,47	3.373,31

Montes gestionados por la GVA
AL1021AL008

Zona Meteorológica Zona 5

Plan Local de Prevención de Incendios Forestales
No tiene (2009)

ZAU: UA 3 Decreto 187/1996

Parque Natural
Plan de Prevención de Incendios Forestales del
Parque Natural

Paraje Natural Municipal
No tiene (2009)

Plan Local de Quemias
Si

Análisis estadístico

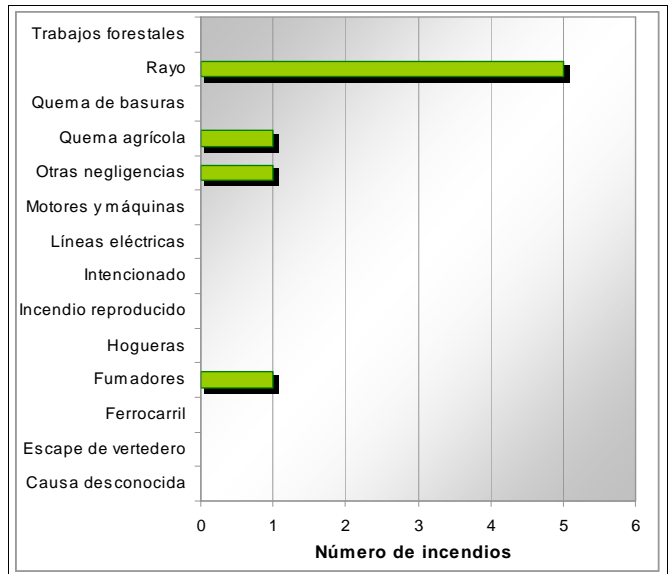
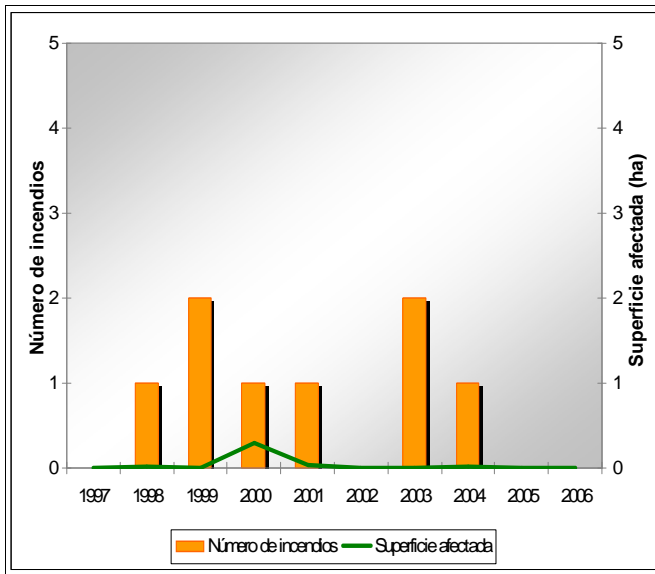

Plan de prevención de causas

Instalaciones recreativas	Lomas de Jara (AR, ZA, R y Cabañas) Cova Negra (AR y ZA)	AR: área recreativa ZA: zona de acampada R: refugio forestal										
Áreas urbanizadas	Biar											
Parques eólicos	Zona 15											
Infraestructuras lineales	<table border="1" style="width: 100%;"> <thead> <tr><th colspan="2">Carreteras</th></tr> </thead> <tbody> <tr> <td>Autonómica</td> <td rowspan="3">Longitud total (m) 33.087</td> </tr> <tr><td>Diputación</td></tr> <tr><td>Local</td></tr> </tbody> </table>	Carreteras		Autonómica	Longitud total (m) 33.087	Diputación	Local	<table border="1" style="width: 100%;"> <thead> <tr><th colspan="2">Líneas ferrás</th></tr> </thead> <tbody> <tr> <td></td> <td>Longitud total (m)</td> </tr> </tbody> </table>	Líneas ferrás			Longitud total (m)
Carreteras												
Autonómica	Longitud total (m) 33.087											
Diputación												
Local												
Líneas ferrás												
	Longitud total (m)											
Polígonos industriales												

Biar

Código INE 030438

Comarca L'Alt Vinalopó

Plan de infraestructuras

Mapa de viales y puntos de agua

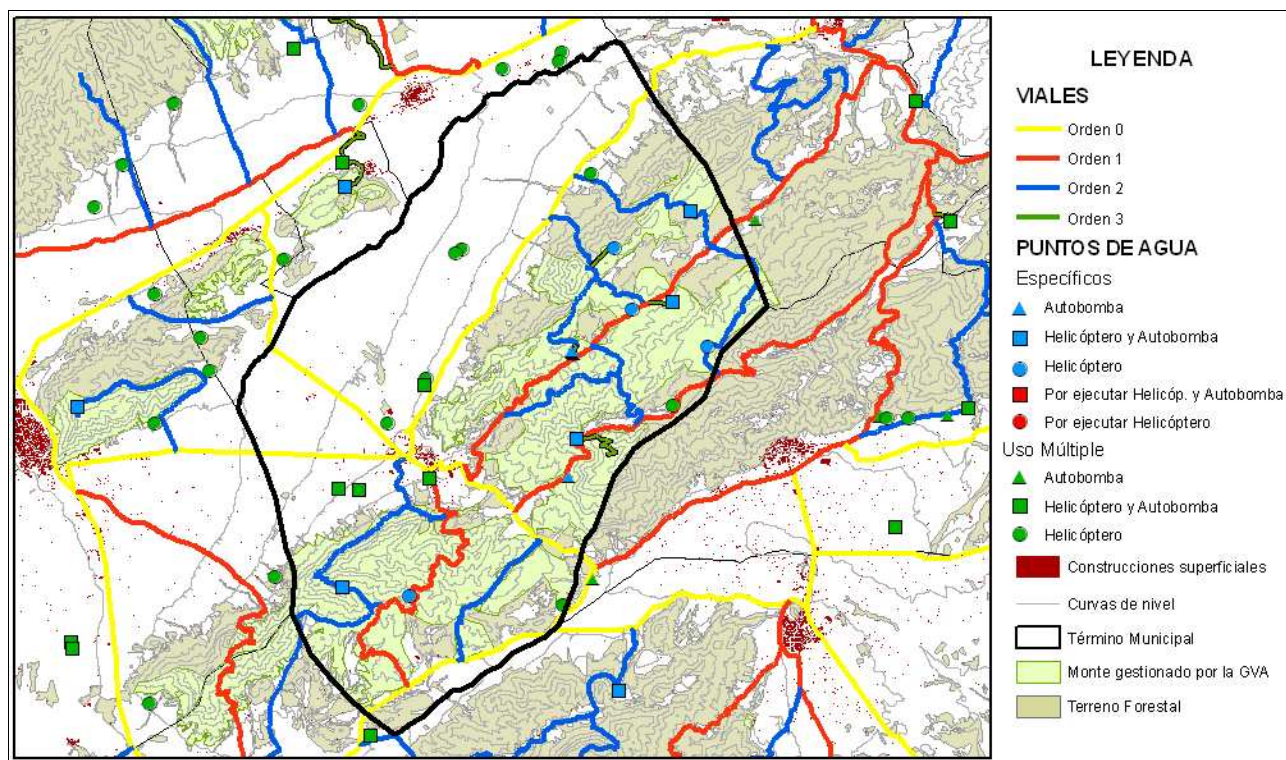

Mapa de áreas cortafuegos

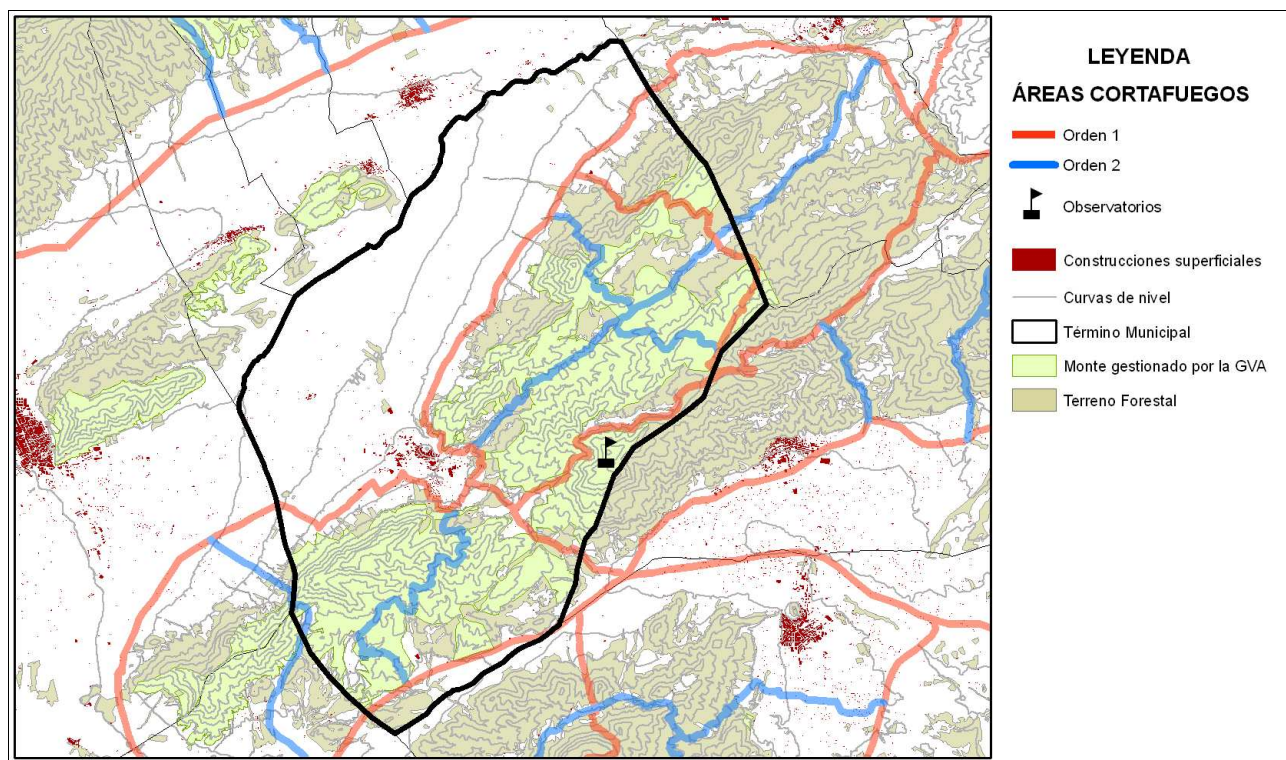

Área urbanizada	011	COORDENADAS UTM	Término municipal
Biar		X: 694881,71 Y: 4277896,2	Biar

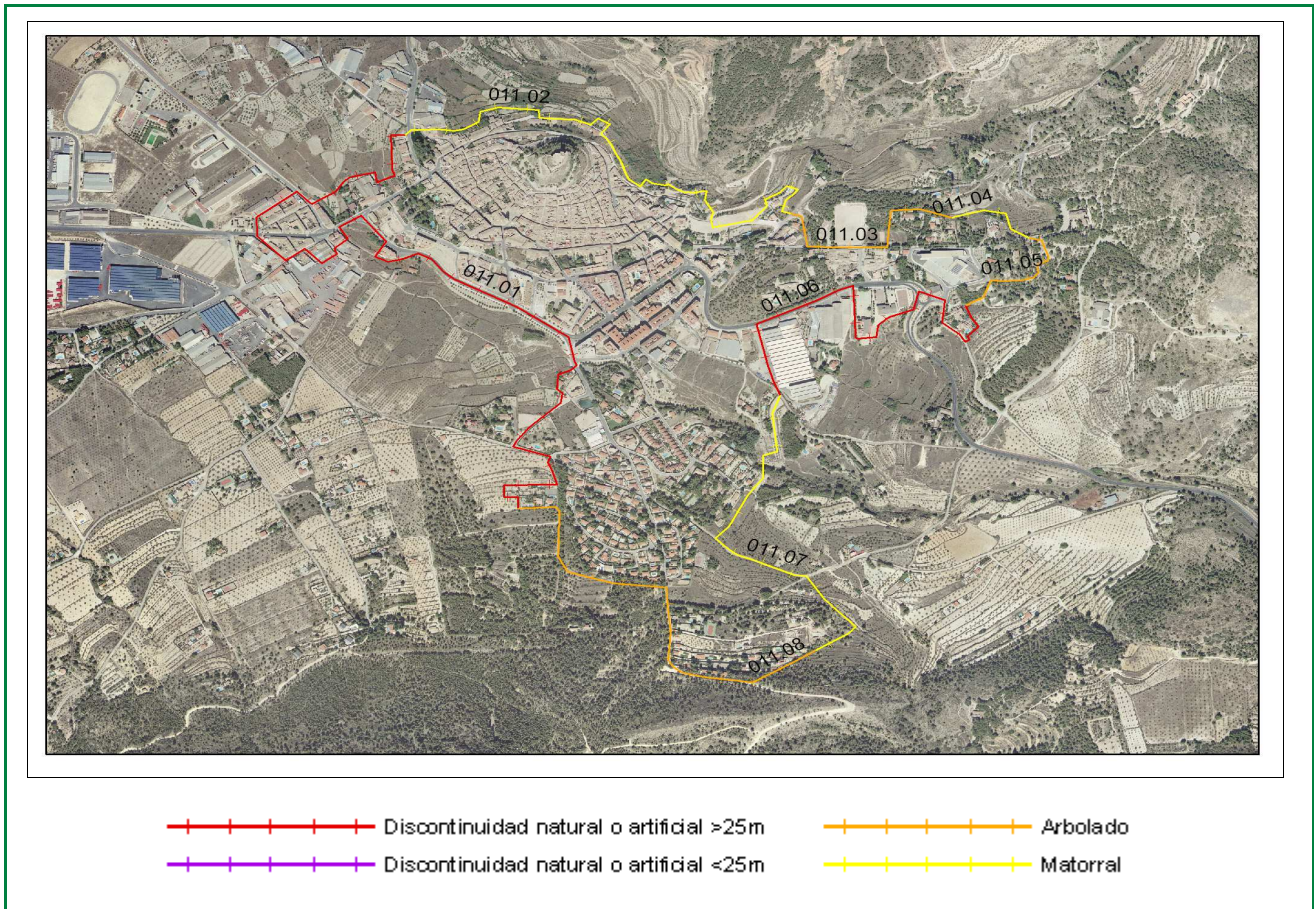

Clasificación según el Estudio básico para la protección contra incendios forestales del Ministerio de Medio Ambiente

Tipo (descripción): Población mosaico agro-forestal

Índice de peligro: Medio

Viales de acceso

Número de viales: + de 1

Tratamiento de la vegetación junto a los viales de acceso: No existe

Zona perimetral

Vial perimetral: Existe parcialmente

Área cortafuegos: No existe

Tramo	Longitud (m)	Vegetación circundante
01	2312	Discontinuidad natural o artificial >25m
02	1312	Matorral
03	509	Arbolado
04	210	Matorral
05	335	Arbolado
06	1082	Discontinuidad natural o artificial >25m
07	932	Matorral
08	1030	Arbolado

Estimación económica
de la ejecución del área
cortafuegos

17.097,07 €

Estimación económica del
mantenimiento del área
cortafuegos cada 4 años

6.277,00 €

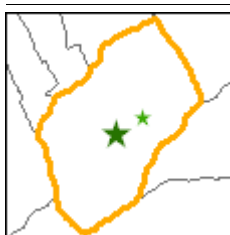
**Instalación recreativa**

Lomas de Jara

Término municipal: Biar

Coordenadas UTM: X: 696191 Y: 4279428

Fecha inventario: 18/06/2008

Nombre del monte: Montes de Biar (AL1021AL008)

**Características de la instalación recreativa**

Área Recreativa, Zona de Acampada, Refugio y Cabañas

Gestión	CMAAUH
Construcciones	Si
Paellers	Camping Gas
Vallado perimetral	Si
Zonas de aparcamiento	Si
Señalización	Si

Puntos de agua

	Embalses	Depósitos	Hidrantes	Aljibes	Fuentes
	No	Si	--	Si	Si
Otros	El aljibe está cerrado con candado				

Puntos de fuego**Paellers****Características constructivas**

Cubiertos: Si

Cerrados a tres vientos: Si

Resguardos laterales 1 metro: Si

Solera de hormigón 1 metro o más: Si

Red matachispas 0,5 cm de luz: No

Orientación: E-W

Otras construcciones con puntos de fuego

Red matachispas 0,5 cm de luz: --

3 metros libres de vegetación alrededor del edificio: --

3 metros libres de hierba seca alrededor del edificio: --

Características del entorno

1 metro libre de combustible frente a la parte abierta: Si

3 metros libres de hierba, pinocha, hojarrasca y matorral: Si

Poda de árboles hasta 3 metros de altura en 5 metros: Si

Salida de humos sin ramas (mínimo 3 metros): No

Riesgo*: BAJO

* Valoración subjetiva del riesgo a partir de las características analizadas

Vegetación**Interior**

Estado del matorral (FCC): 60 %

Arbolado (FCC): 60 %

Poda igual o mayor a 2/3 de altura o hasta 3 metros: Si

Existencia de chopos hembra: Chopos de género desconocido

Perimetral

Cultivos en producción: No

Cultivos abandonados: No

Áreas cortafuegos (25 metros): No

Áreas cortafuegos con principio y fin en viales: --

Zona de aparcamiento

Desprovista de vegetación herbácea: Si

Existencia de chopos hembra: No

Contenedores y papeleras**Contenedores**

Material NO combustible, incluida tapa: No

Alejados de los puntos de fuego: Si

En zona de decapado u hormigonado: Si

Muretes que impiden el desplazamiento: No

Papeleras

Fabricadas con materiales NO inflamables: --

Cercanas a lugares de generación de residuos: --

Alajadas de puntos de fuego / terreno forestal: --

Cartelería

Normas de uso del paellero: No

Cartel informativo cierre preemergencia 3: Si

Otros carteles informativos: Si

Vista general área recreativa



Punto de fuego



Contenedores/Papeleras



Carteleria

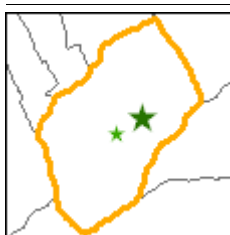

Notas: No hay paelleros sino puestos para camping gas

**Instalación recreativa**

Cova Negra

Término municipal: Biar

Coordenadas UTM: X: 698014

Y: 4280424

Fecha inventario: 18/06/2008

Nombre del monte: Montes de Biar (AL1021AL008)

**Características de la instalación recreativa**

Área Recreativa y Zona de Acampada

Gestión	CMAAUH
Construcciones	Si
Paellers	Si (2)
Vallado perimetral	Si
Zonas de aparcamiento	Si
Señalización	Si

Puntos de agua

	Embalses	Depósitos	Hidrantes	Aljibes	Fuentes
No		Si	--	--	Si
Otros					

Puntos de fuego**Paellers****Características constructivas**

Cubiertos: Si / Si

Cerrados a tres vientos: Si / Si

Resguardos laterales 1 metro: Si / No

Solera de hormigón 1 metro o más: Si / Si

Red matachispas 0,5 cm de luz: Si / Si

Orientación: NW / NE

Otras construcciones con puntos de fuego

Red matachispas 0,5 cm de luz: No (Caperuza giratoria)

3 metros libres de vegetación alrededor del edificio: No

3 metros libres de hierba seca alrededor del edificio: No

Vegetación**Interior**

Estado del matorral (FCC): 10 %

Arbolado (FCC): 65 %

Poda igual o mayor a 2/3 de altura o hasta 3 metros: Si

Existencia de chopos hembra: No

Perimetral

Cultivos en producción: No

Cultivos abandonados: No

Áreas cortafuegos (25 metros): No

Áreas cortafuegos con principio y fin en viales: --

Zona de aparcamiento

Desprovista de vegetación herbácea: Si

Existencia de chopos hembra: No

Características del entrono

1 metro libre de combustible frente a la parte abierta: Si / Si

3 metros libres de hierba, pinocha, hojarrasca y matorral: Si / Si

Poda de árboles hasta 3 metros de altura en 5 metros: Si / Si

Salida de humos sin ramas (mínimo 3 metros): Si / Si

Riesgo*: MEDIO-BAJO

* Valoración subjetiva del riesgo a partir de las características analizadas

Contenedores y papeleras**Contenedores**

Material NO combustible, incluida tapa: --

Alejados de los puntos de fuego: --

En zona de decapado u hormigonado: --

Muretes que impiden el desplazamiento: --

Papeleras

Fabricadas con materiales NO inflamables: --

Cercanas a lugares de generación de residuos: --

Alajadas de puntos de fuego / terreno forestal: --

Cartelería

Normas de uso del paellero: No

Cartel informativo cierre preemergencia 3: Si

Otros carteles informativos: Si

Vista general área recreativa



Punto de fuego



Contenedores/Papeleras

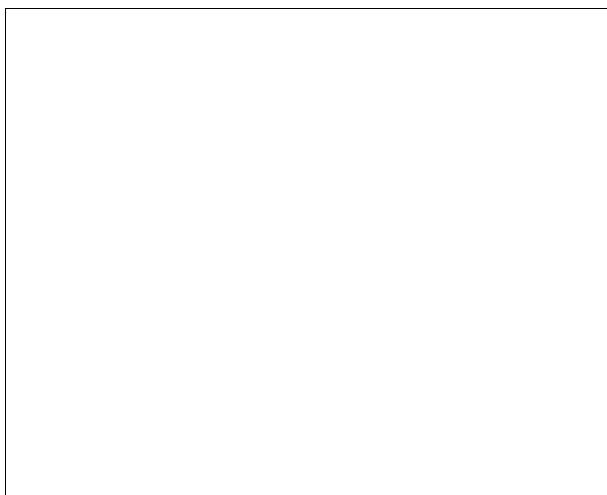

Carteleria



Notas: