

Benilloba **Codigo INE 030358** **Comarca El Comtat**

Datos municipales

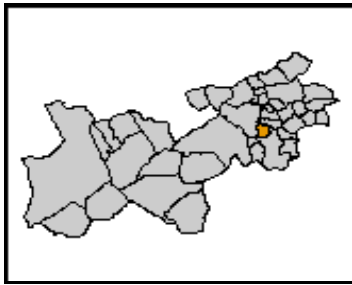

Superficie total (ha)	Superficie forestal (ha)	Superficie forestal gestionada GVA (ha)
954,26	148,41	0,00

Montes gestionados por la GVA
No tiene

Zona Meteorológica Zona 5

Plan Local de Prevención de Incendios Forestales
No tiene (2009)

Parque Natural
Plan de Prevención de Incendios Forestales del
Parque Natural

Paraje Natural Municipal
No tiene (2009)

Plan Local de Quemass
Si

Análisis estadístico

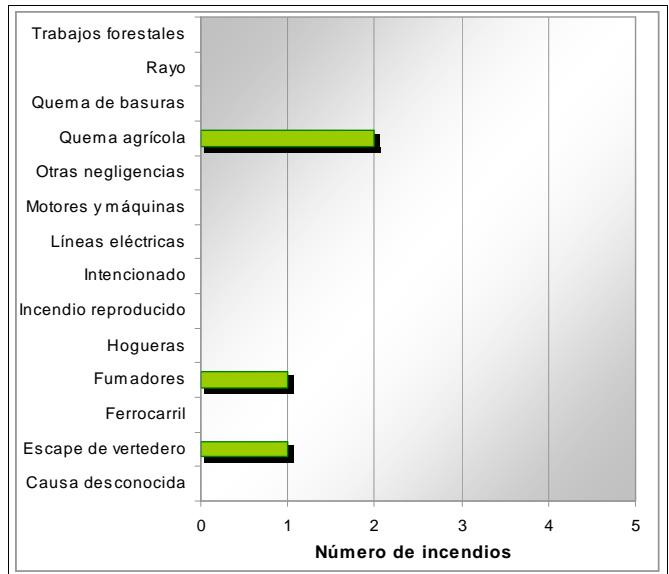
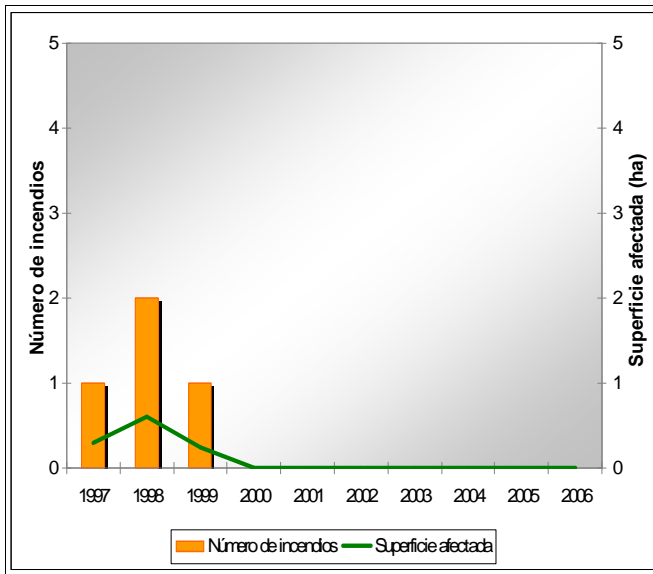

Plan de prevención de causas

Instalaciones recreativas		AR: área recreativa ZA: zona de acampada R: refugio forestal
Áreas urbanizadas	Benilloba	
Parques eólicos	Zona 14	
Infraestructuras lineales	Carreteras	Líneas ferréass
	Autonómica Diputación	Longitud total (m) 7.988
Polígonos industriales		

Beniloba

Código INE 030358

Comarca El Comtat

Plan de infraestructuras

Mapa de viales y puntos de agua

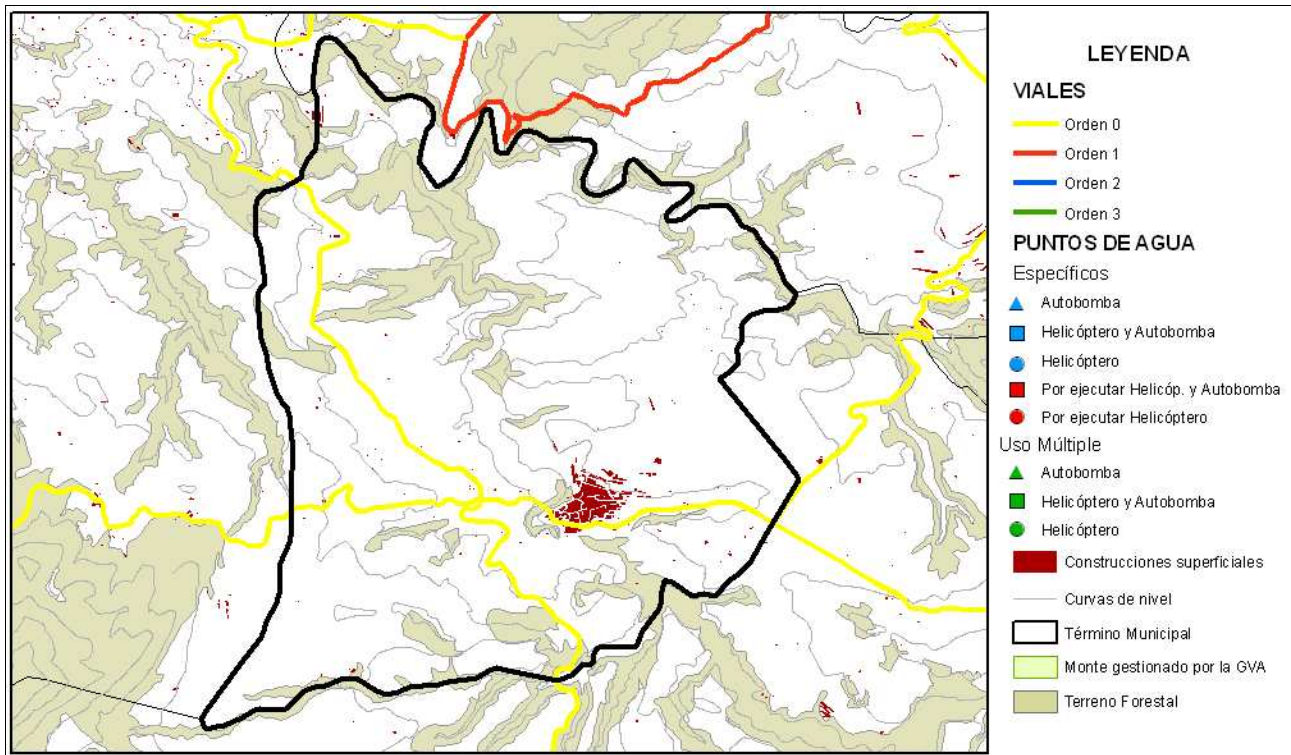

Mapa de áreas cortafuegos

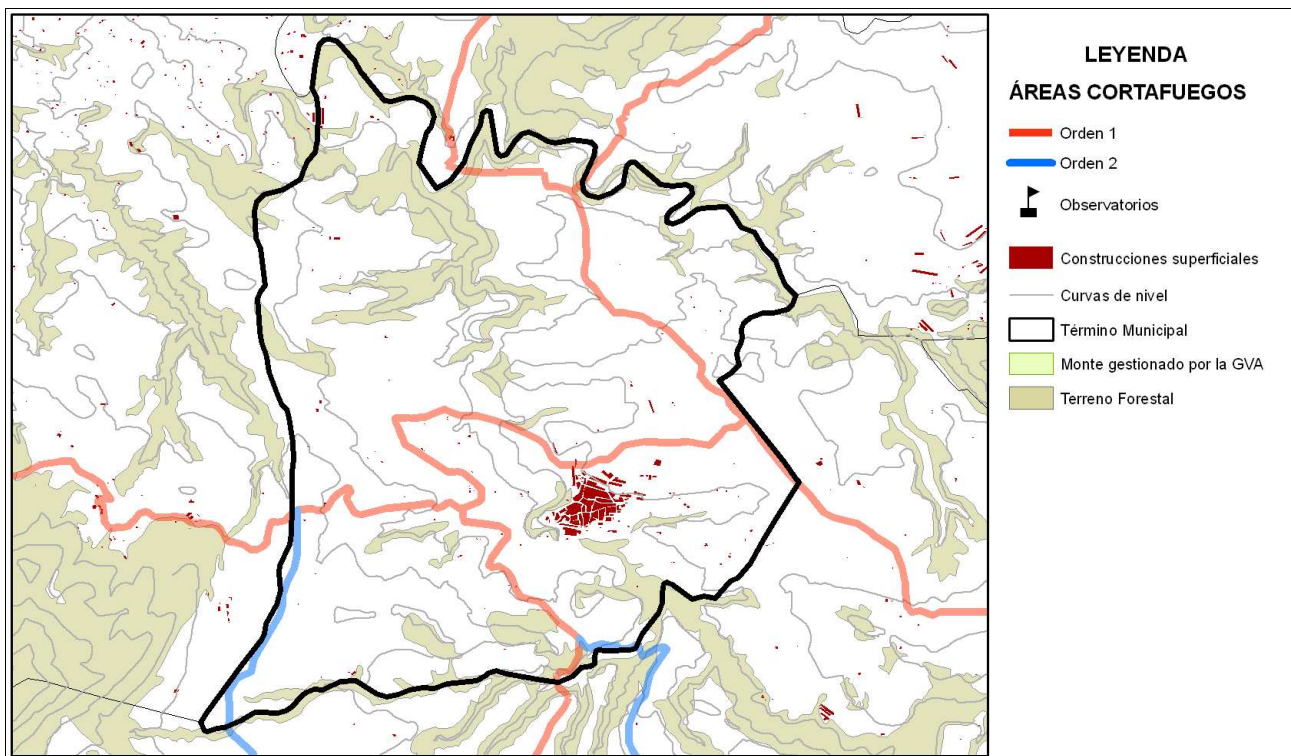

Área urbanizada	010	COORDENADAS UTM	Término municipal
Benilloba		X: 727181,36 Y: 4286973,2	Benilloba

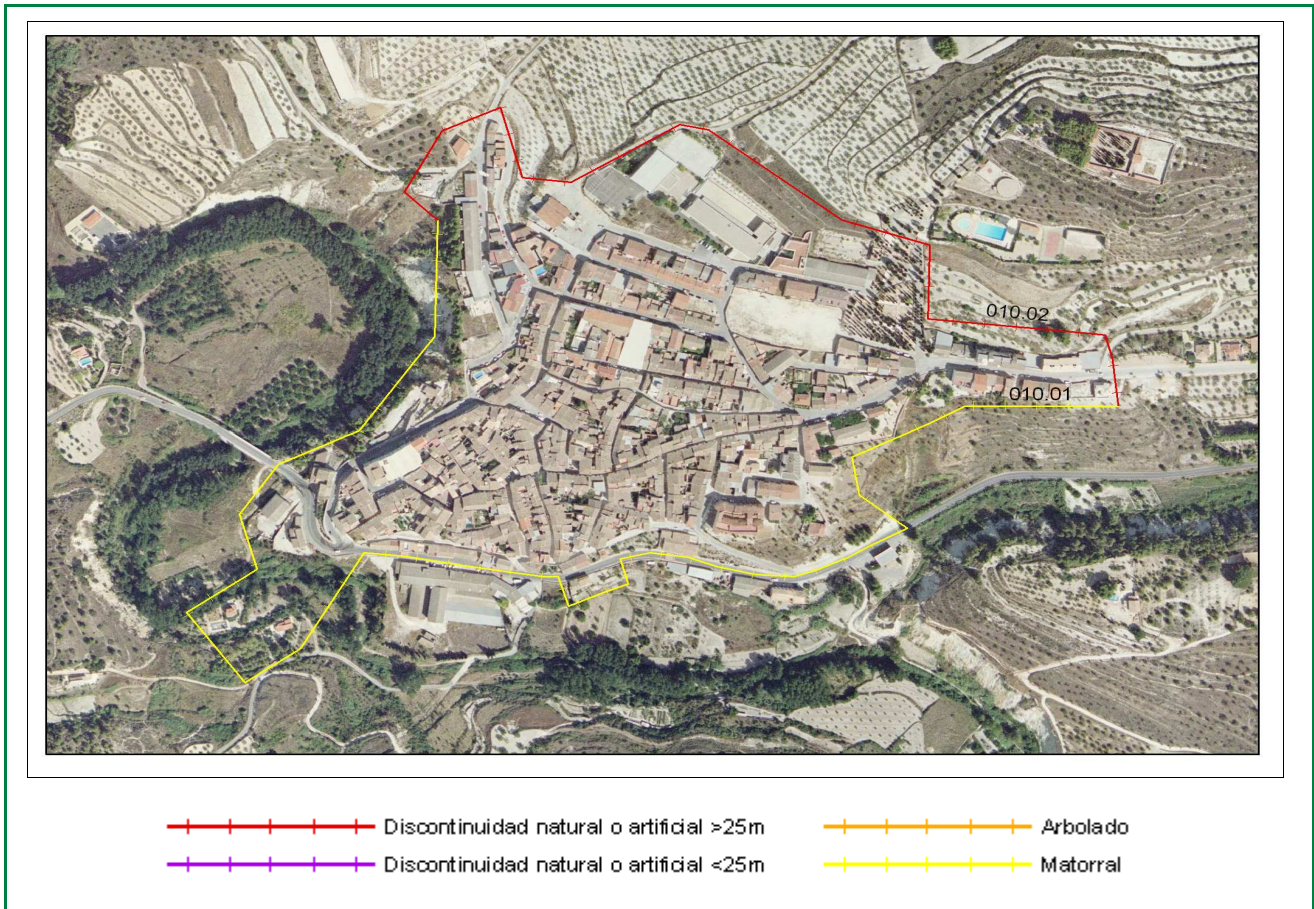

Clasificación según el Estudio básico para la protección contra incendios forestales del Ministerio de Medio Ambiente

Tipo (descripción): Población mosaico agro-forestal

Índice de peligro: Medio

Viales de acceso

Número de viales: + de 1

Tratamiento de la vegetación junto a los viales de acceso: No existe

Zona perimetral

Vial perimetral: Existe parcialmente

Área cortafuegos: No existe

Tramo	Longitud (m)	Vegetación circundante
01	1556	Matorral
02	896	Discontinuidad natural o artificial >25m

Estimación económica
de la ejecución del área
cortafuegos

5.833,31 €

Estimación económica del
mantenimiento del área
cortafuegos cada 4 años

1.944,44 €