

Benifallim **Codigo INE 030324** **Comarca L'Alcoià**

Datos municipales

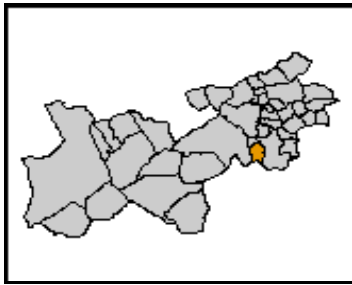

Superficie total (ha)	Superficie forestal (ha)	Superficie forestal gestionada GVA (ha)
1.369,45	999,16	0,00

Montes gestionados por la GVA
No tiene

Zona Meteorológica Zona 5

Plan Local de Prevención de Incendios Forestales
No tiene (2009)

Parque Natural

Plan de Prevención de Incendios Forestales del
Parque Natural

Paraje Natural Municipal
No tiene (2009)

Plan Local de Quemias
No

Análisis estadístico

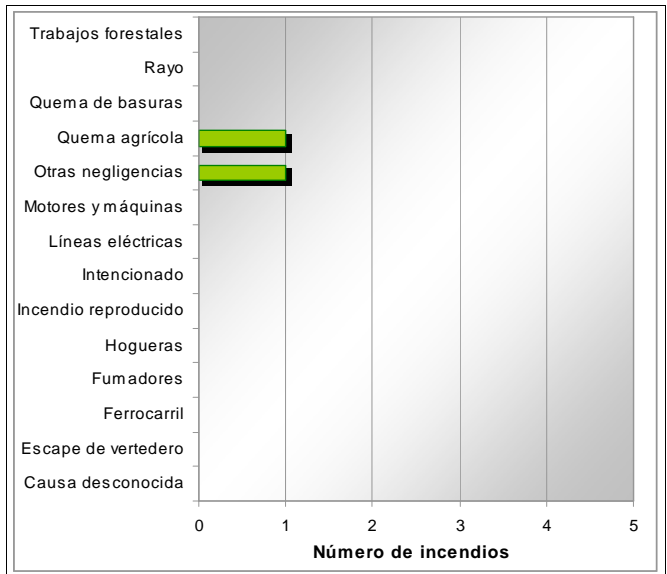
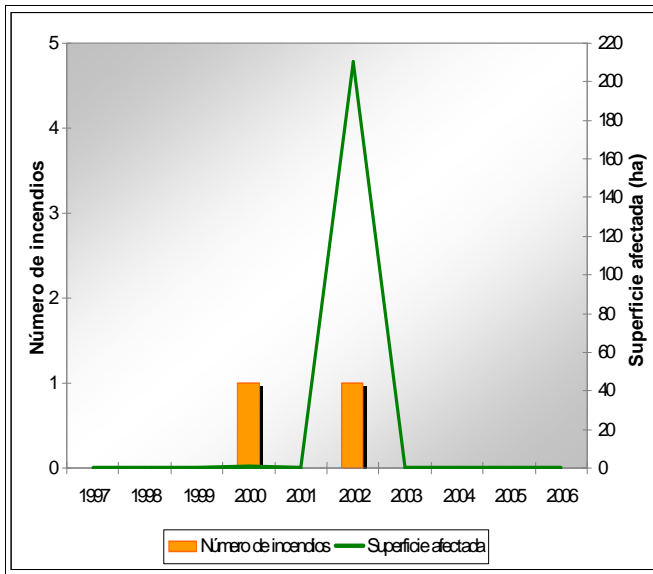

Plan de prevención de causas

Instalaciones recreativas		AR: área recreativa ZA: zona de acampada R: refugio forestal								
Áreas urbanizadas	Benifallim									
Parques eólicos										
Infraestructuras lineales	<table border="1"> <thead> <tr><th colspan="2">Carreteras</th></tr> </thead> <tbody> <tr> <td>Autonómica Diputación</td> <td>Longitud total (m) 11.055</td> </tr> </tbody> </table>	Carreteras		Autonómica Diputación	Longitud total (m) 11.055	<table border="1"> <thead> <tr><th colspan="2">Líneas ferrás</th></tr> </thead> <tbody> <tr> <td colspan="2">Longitud total (m)</td> </tr> </tbody> </table>	Líneas ferrás		Longitud total (m)	
Carreteras										
Autonómica Diputación	Longitud total (m) 11.055									
Líneas ferrás										
Longitud total (m)										
Polígonos industriales										

Benifallim

Código INE 030324

Comarca L'Alcoià

Plan de infraestructuras

Mapa de viales y puntos de agua

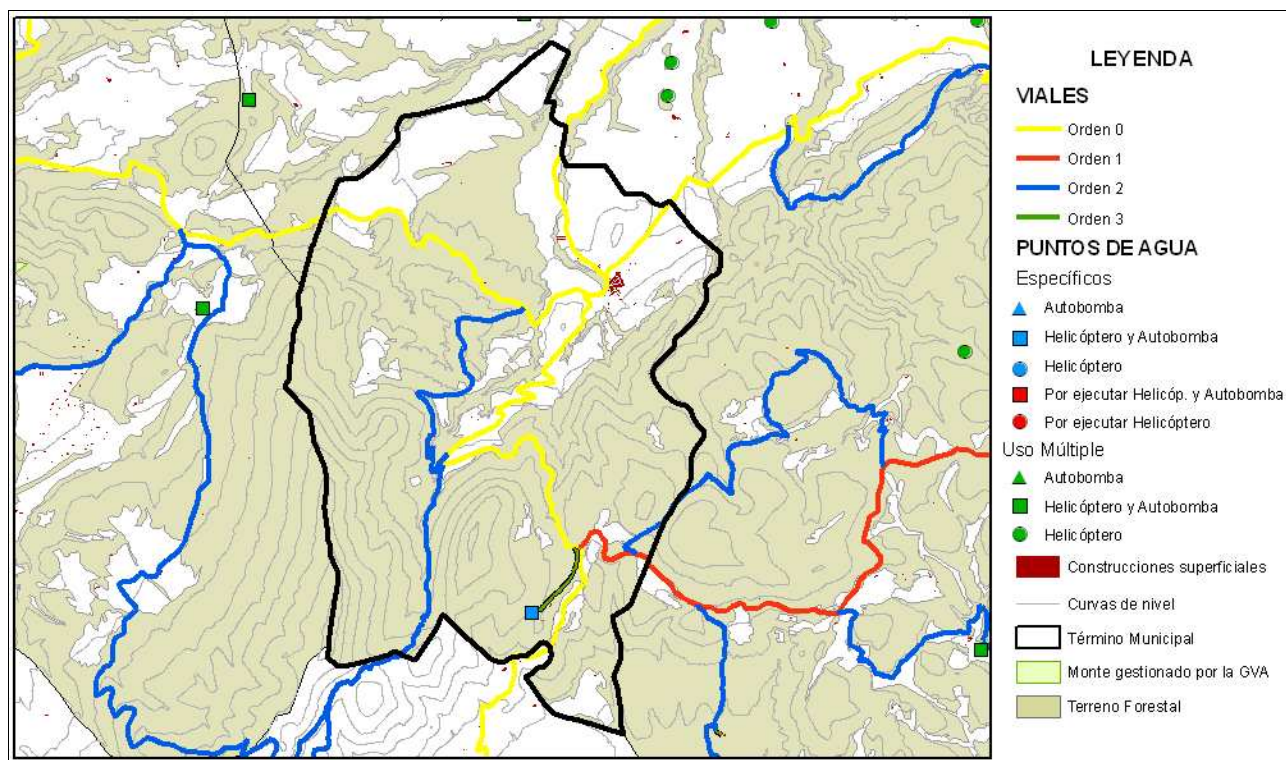

Mapa de áreas cortafuegos

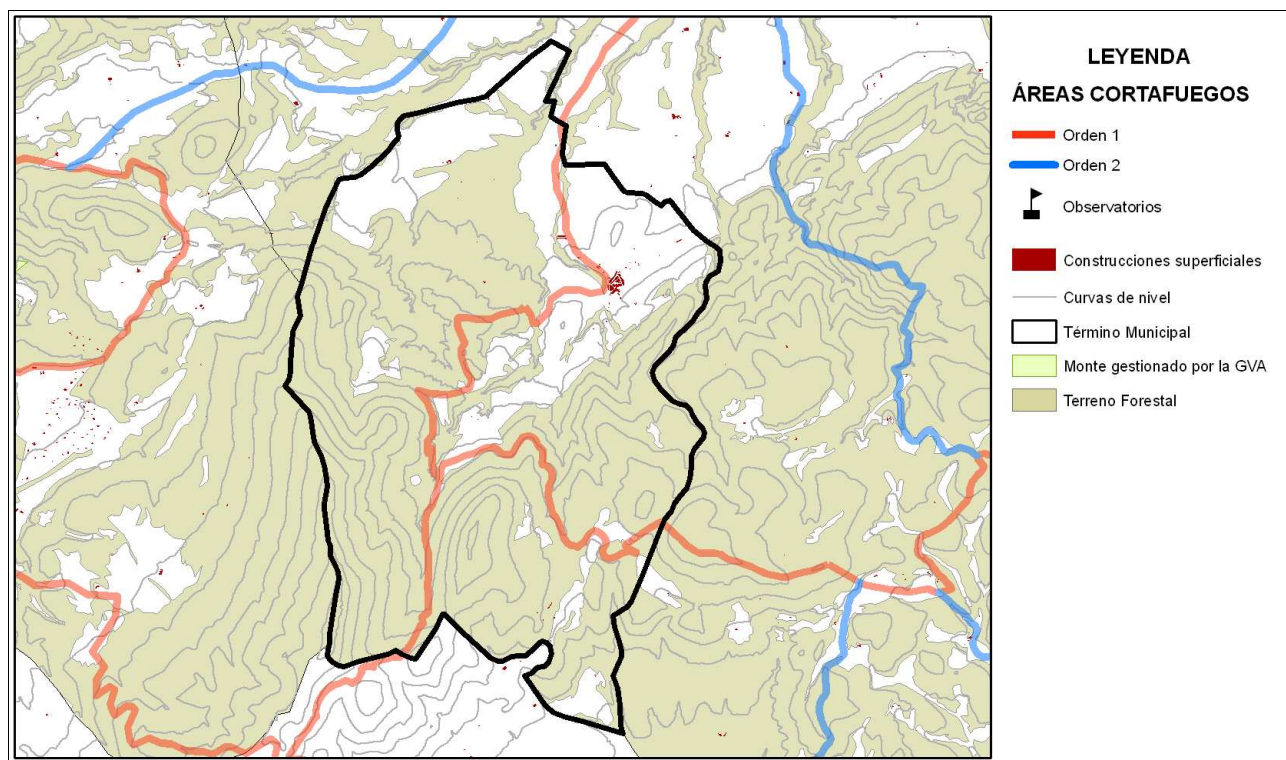

Área urbanizada	009	COORDENADAS UTM	Término municipal
Benifallim		X: 726402,46 Y: 4282836,18	Benifallim

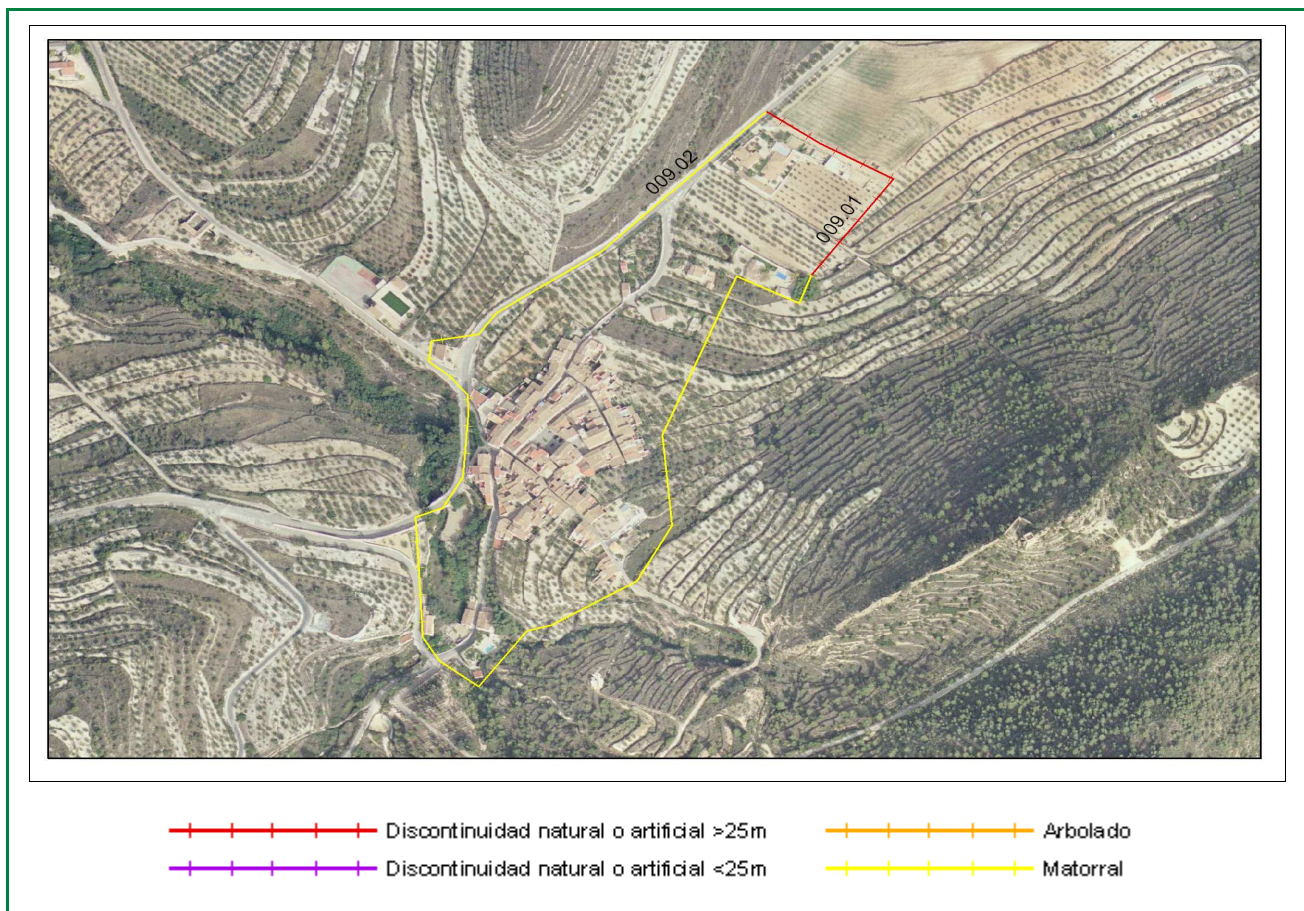

Clasificación según el Estudio básico para la protección contra incendios forestales del Ministerio de Medio Ambiente

Tipo (descripción): Población mosaico agro-forestal

Índice de peligro: Medio

Viales de acceso

Número de viales: + de 1

Tratamiento de la vegetación junto a los viales de acceso: No existe

Zona perimetral

Vial perimetral: No existe

Área cortafuegos: No existe

Tramo	Longitud (m)	Vegetación circundante
01	249	Discontinuidad natural o artificial >25m
02	1380	Matorral

Estimación económica de la ejecución del área cortafuegos

5.172,98 €

Estimación económica del mantenimiento del área cortafuegos cada 4 años

1.724,33 €