

Beniarrés **Codigo INE 030285** **Comarca El Comtat**

Datos municipales

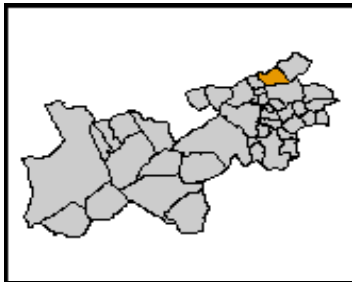

Superficie total (ha)	Superficie forestal (ha)	Superficie forestal gestionada GVA (ha)
2.022,40	604,15	288,28

Montes gestionados por la GVA
AL073 AL1020AL003

Zona Meteorológica Zona 5

Plan Local de Prevención de Incendios Forestales
No tiene (2009)

Paraje Natural Municipal
No tiene (2009)

Plan Local de Quemias
Si

Parque Natural
Plan de Prevención de Incendios Forestales del
Parque Natural

Análisis estadístico

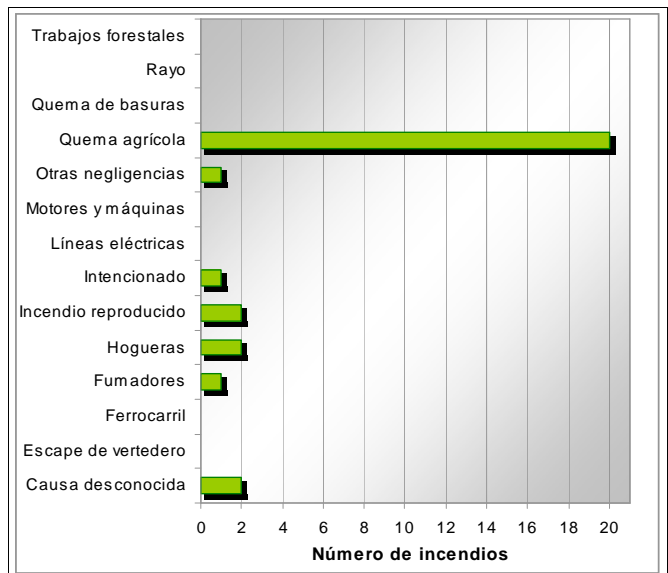
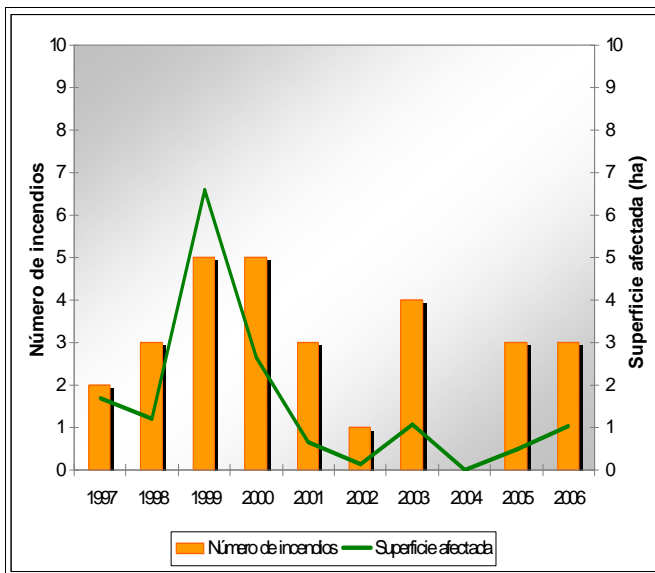

Plan de prevención de causas

Instalaciones recreativas		AR: área recreativa ZA: zona de acampada R: refugio forestal								
Áreas urbanizadas										
Parques eólicos										
Infraestructuras lineales	<table border="1"> <thead> <tr><th colspan="2">Carreteras</th></tr> </thead> <tbody> <tr> <td>Autonómica Diputación</td> <td>Longitud total (m) 14.449</td> </tr> </tbody> </table>	Carreteras		Autonómica Diputación	Longitud total (m) 14.449	<table border="1"> <thead> <tr><th colspan="2">Líneas ferrás</th></tr> </thead> <tbody> <tr> <td></td> <td>Longitud total (m)</td> </tr> </tbody> </table>	Líneas ferrás			Longitud total (m)
Carreteras										
Autonómica Diputación	Longitud total (m) 14.449									
Líneas ferrás										
	Longitud total (m)									
Polígonos industriales	Pol. Ind. Petril									

Beniarrés

Código INE 030285

Comarca El Comtat

Plan de infraestructuras

Mapa de viales y puntos de agua

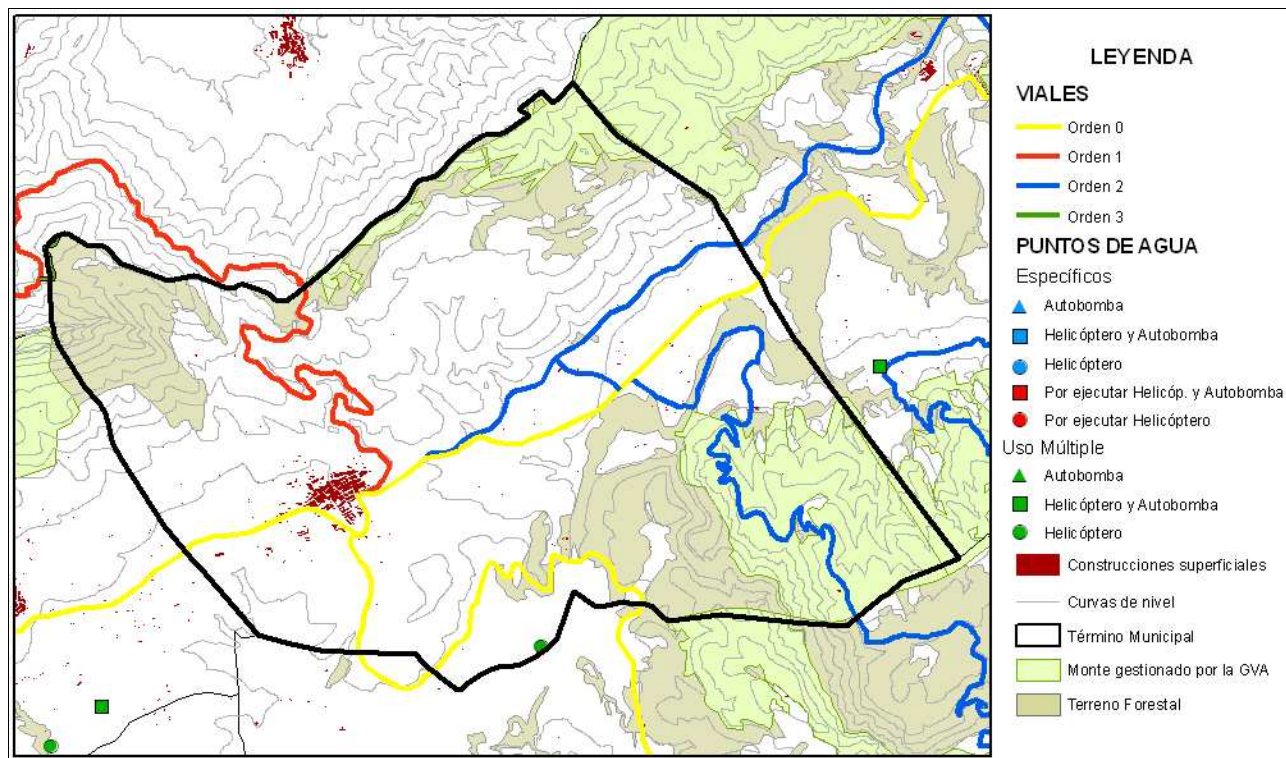

Mapa de áreas cortafuegos

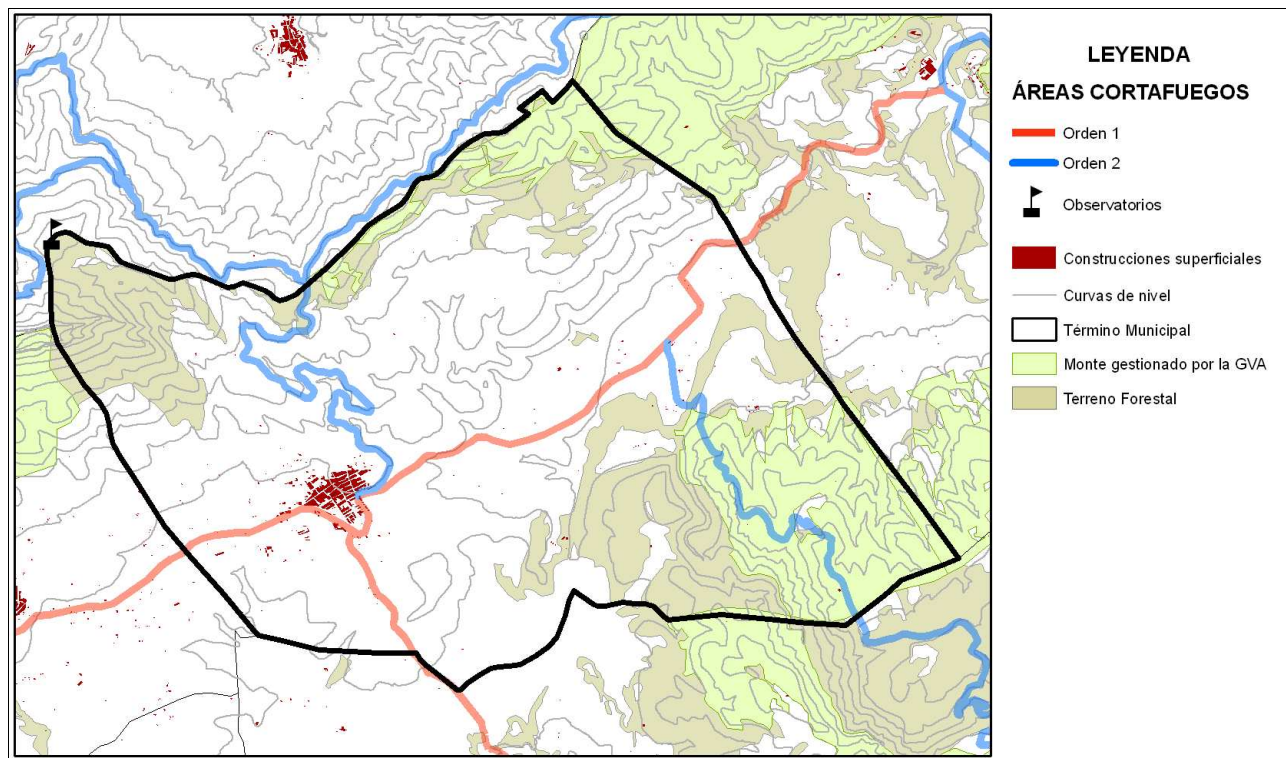

Polígono industrial	009	Coordenadas UTM	Término municipal
Pol. Ind. Petril		X: 726805,81 Y: 4299828,32	Beniarrés

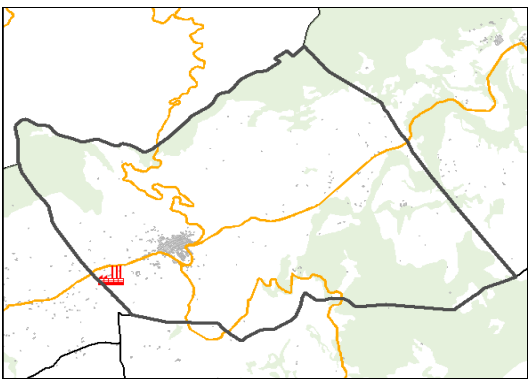

- Polígono industrial
- Otros polígonos industriales
- Construcciones superficiales
- Terreno forestal
- Límites administrativos

Comunicaciones

- Autopista
- Autovía
- Carreteras

Viales de acceso

Número de viales: 2

Tratamiento de la vegetación en viales de acceso: No

Zona perimetral

Vial perimetral: No

Área cortafuegos: No



Discontinuidad natural o artificial >25m

Arbolado

Discontinuidad natural o artificial <25m

Matorral

Tramo	Longitud (m)	Vegetación circundante
009.04	200,84	Discontinuidad natural o artificial >25m
009.03	127,61	Matorral
009.02	163,6	Arbolado
009.01	186,86	Discontinuidad natural o artificial >25m

Estimación económica de la ejecución del área cortafuegos

1.092,00 €

Estimación económica del mantenimiento del área cortafuegos cada 4 años

364,00 €