

Benasau **Codigo INE 030226** **Comarca El Comtat**

Datos municipales

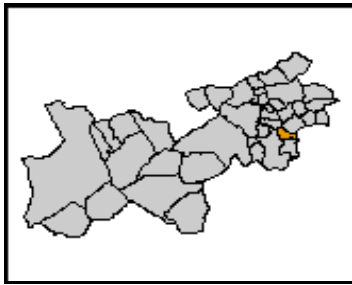

Superficie total (ha)	Superficie forestal (ha)	Superficie forestal gestionada GVA (ha)
904,50	325,27	33,05

Montes gestionados por la GVA
AL1019AL115

Zona Meteorológica Zona 5

Plan Local de Prevención de Incendios Forestales
No tiene (2009)

Paraje Natural Municipal
No tiene (2009)

Plan Local de Quemias
Si

Parque Natural
Plan de Prevención de Incendios Forestales del
Parque Natural

Análisis estadístico

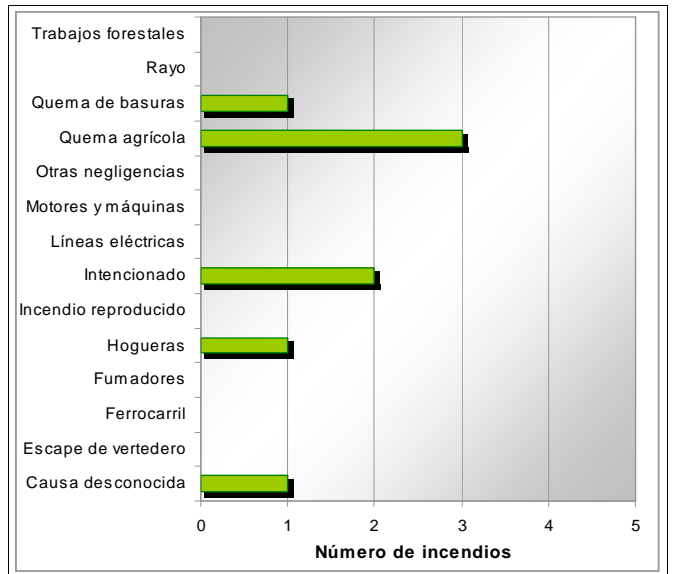
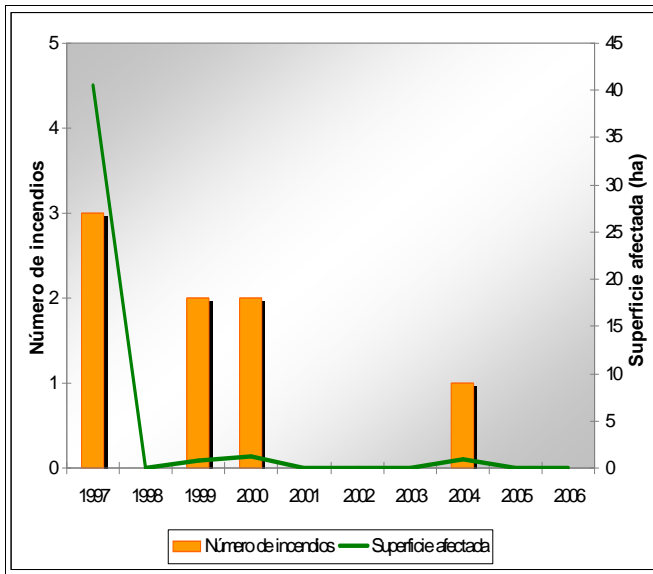

Plan de prevención de causas

Instalaciones recreativas		AR: área recreativa ZA: zona de acampada R: refugio forestal
Áreas urbanizadas	Benasau	
Parques eólicos	Zona 14	
Infraestructuras lineales	Carreteras	Líneas ferrás
	Autonómica Longitud total (m) 6.441	Longitud total (m)
Polígonos industriales		

Benasau

Código INE 030226

Comarca El Comtat

Plan de infraestructuras

Mapa de viales y puntos de agua

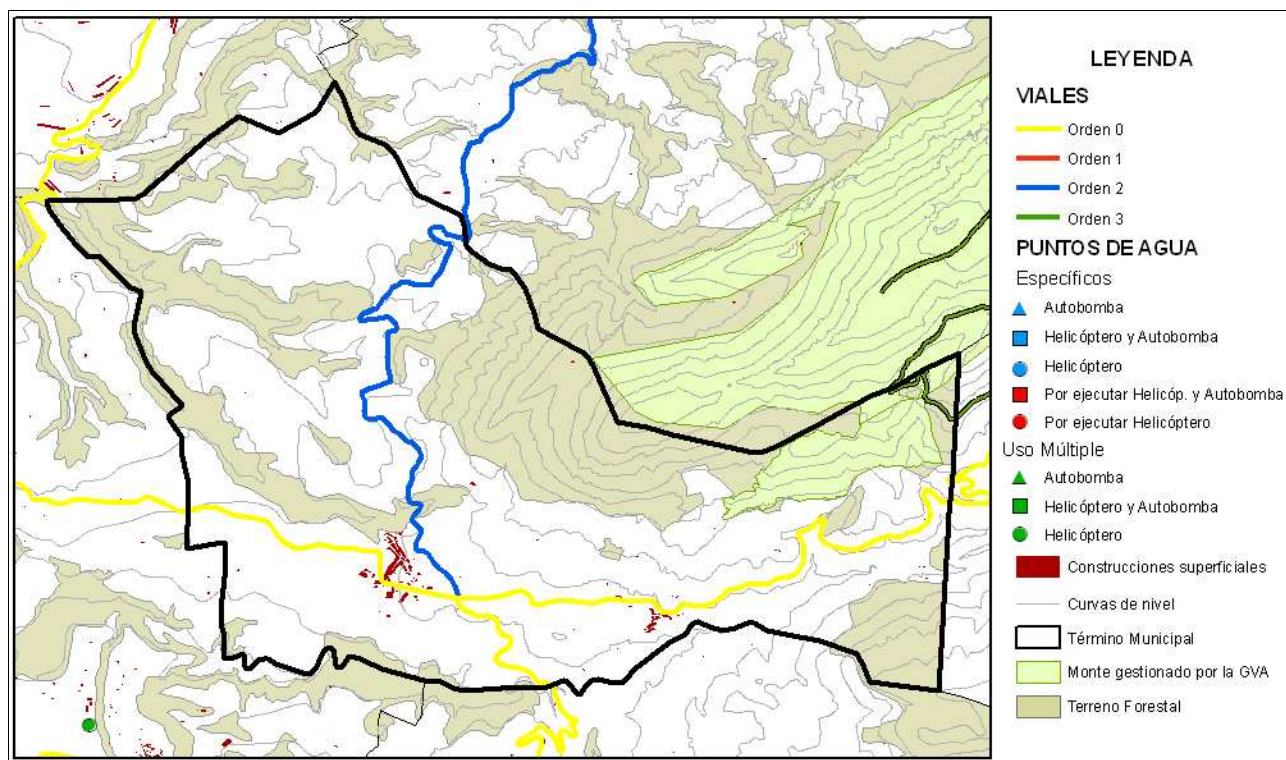

Mapa de áreas cortafuegos

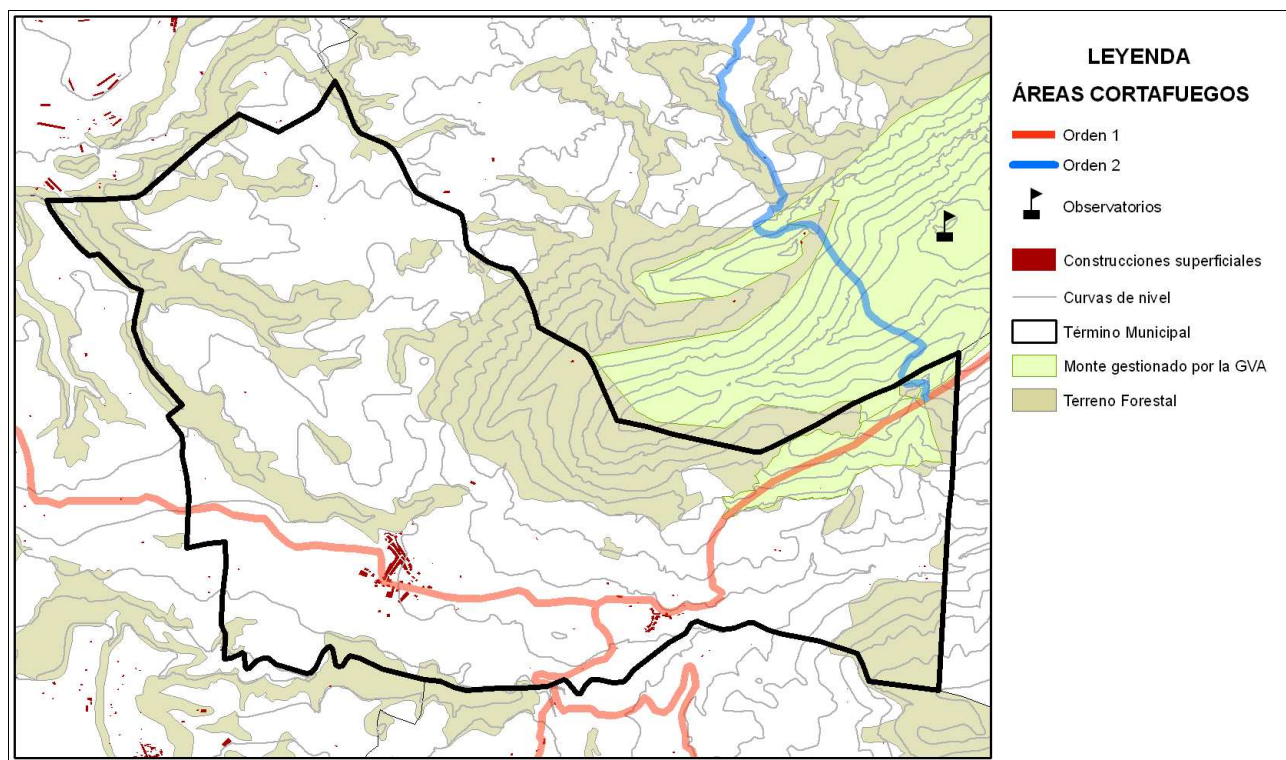

Área urbanizada	008	COORDENADAS UTM	Término municipal
Benasau		X: 731163,77 Y: 4285897,77	Benasau

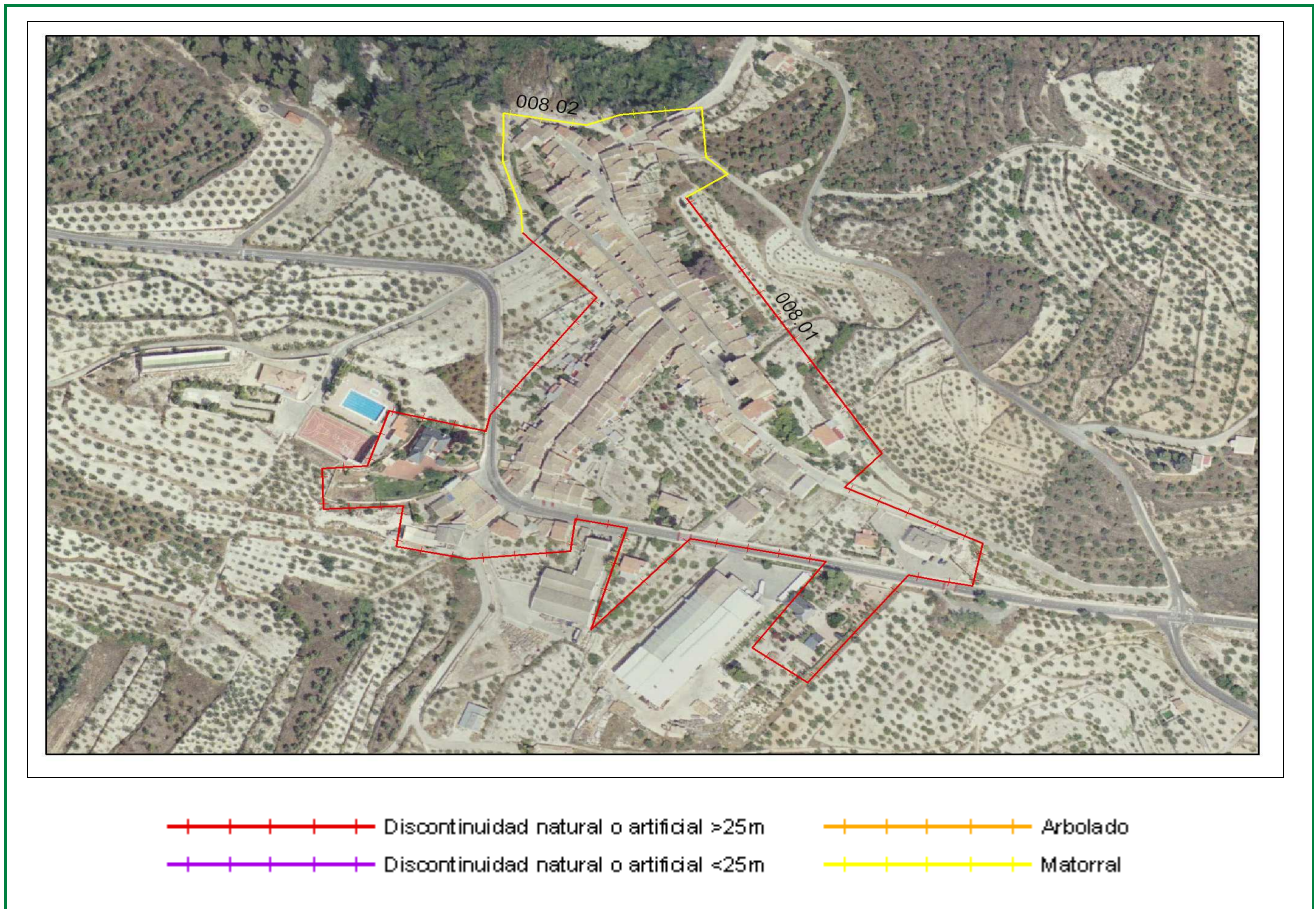

Clasificación según el Estudio básico para la protección contra incendios forestales del Ministerio de Medio Ambiente

Tipo (descripción): Población mosaico agro-forestal

Índice de peligro: Medio

Viales de acceso

Número de viales: + de 1

Tratamiento de la vegetación junto a los viales de acceso: No existe

Zona perimetral

Vial perimetral: Existe parcialmente

Área cortafuegos: No existe

Tramo	Longitud (m)	Vegetación circundante
01	1503	Discontinuidad natural o artificial >25m
02	302	Matorral

Estimación económica de la ejecución del área cortafuegos

1.131,15 €

Estimación económica del mantenimiento del área cortafuegos cada 4 años

377,05 €