

**Banyeres de Mariola**      **Codigo INE 030211**      **Comarca L'Alcoià**

Datos municipales

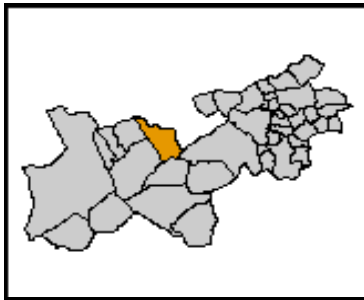

Superficie total (ha)	Superficie forestal (ha)	Superficie forestal gestionada GVA (ha)
5.028,70	2.645,58	412,59

Montes gestionados por la GVA  
AL015

Zona Meteorológica Zona 5  
**Plan Local de Prevención de Incendios Forestales**  
No tiene (2009)

ZAU: UA 3      Decreto 187/1996

**Parque Natural** Serra Mariola  
**Plan de Prevención de Incendios Forestales del Parque Natural**  
22/05/2006

**Paraje Natural Municipal**  
No tiene (2009)

**Plan Local de Quemias**  
Si

Analisis estadístico

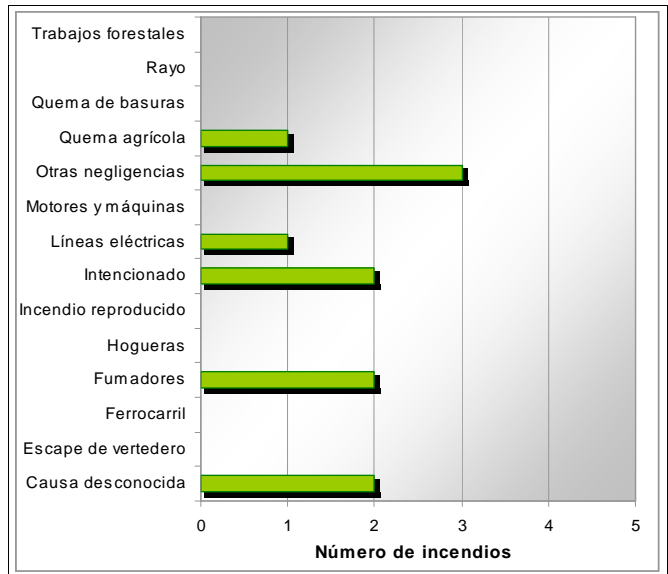
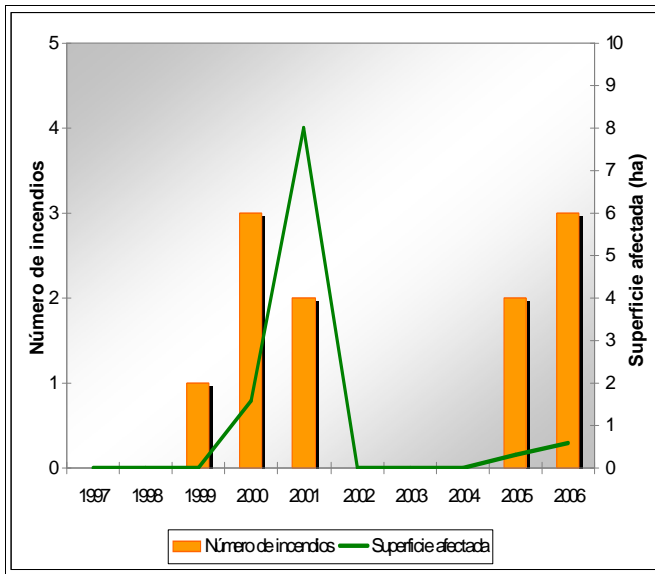

Plan de prevención de causas

<b>Instalaciones recreativas</b>		AR: área recreativa ZA: zona de acampada R: refugio forestal						
<b>Áreas urbanizadas</b>	Banyeres de Mariola							
<b>Parques eólicos</b>	Zona 15	Zona 13						
<b>Infraestructuras lineales</b>	<table border="1"> <thead> <tr><th colspan="2">Carreteras</th></tr> </thead> <tbody> <tr> <td>Autonómica Diputación</td> <td>Longitud total (m) 23.923</td> </tr> </tbody> </table>	Carreteras		Autonómica Diputación	Longitud total (m) 23.923	<table border="1"> <thead> <tr><th>Líneas ferrás</th></tr> </thead> <tbody> <tr> <td>Longitud total (m)</td> </tr> </tbody> </table>	Líneas ferrás	Longitud total (m)
Carreteras								
Autonómica Diputación	Longitud total (m) 23.923							
Líneas ferrás								
Longitud total (m)								
<b>Polígonos industriales</b>	Pol. Ind. Les Fabriques	Pol. Ind. Moli Roig      Zona Ind. De Banyeres de Mariola						

Banyeres de Mariola

Código INE 030211

Comarca L'Alcoià

Plan de infraestructuras

Mapa de viales y puntos de agua

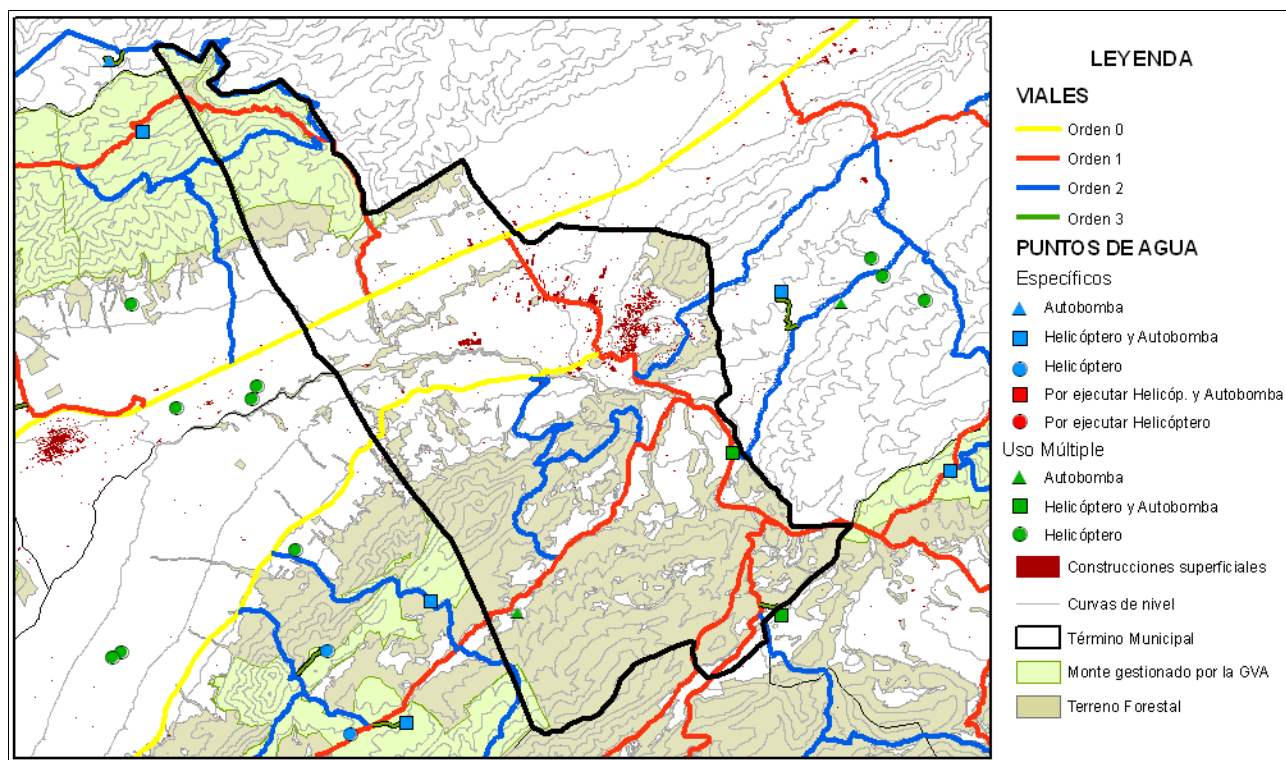

Mapa de áreas cortafuegos

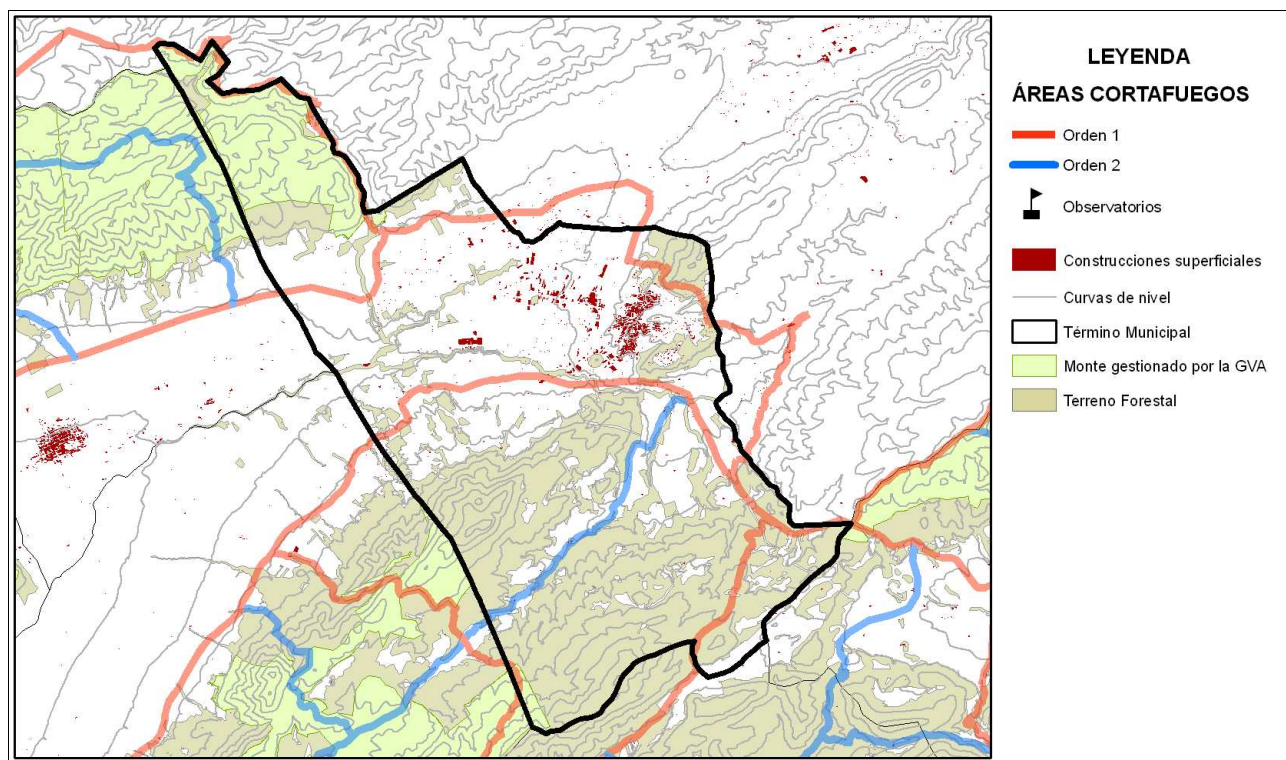

Área urbanizada	007	COORDENADAS UTM	Término municipal
Banyeres de Mariola		X: 704059,77 Y: 4288125,19	Banyeres de Mariola

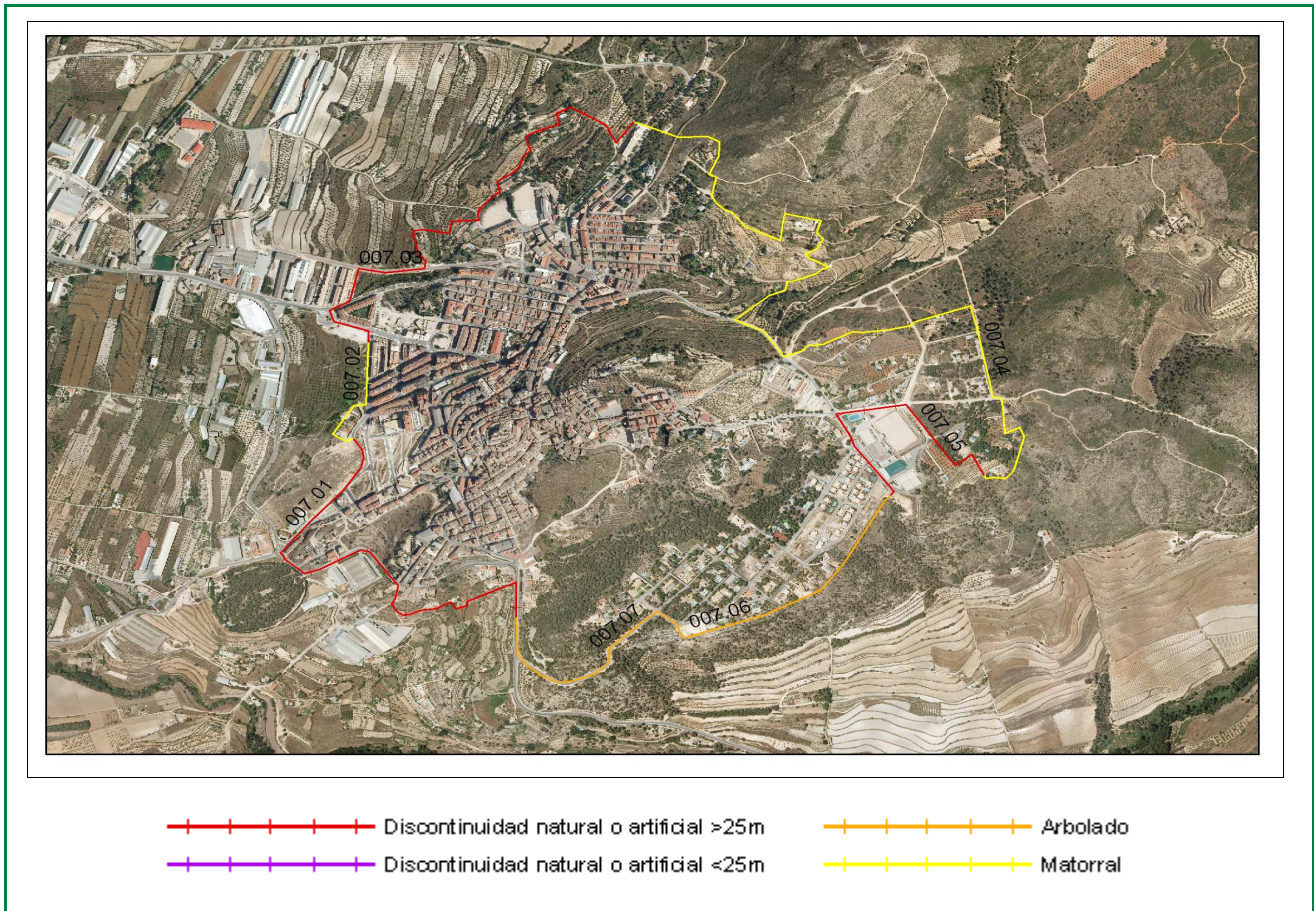

Clasificación según el Estudio básico para la protección contra incendios forestales del Ministerio de Medio Ambiente

**Tipo (descripción):** Población mosaico agro-forestal

**Índice de peligro:** Medio

**Viales de acceso**

**Número de viales:** + de 1

**Tratamiento de la vegetación junto a los viales de acceso:** No existe

**Zona perimetral**

**Vial perimetral:** Existe parcialmente

**Área cortafuegos:** No existe

Tramo	Longitud (m)	Vegetación circundante
01	1332	Discontinuidad natural o artificial >25m
02	369	Matorral
03	1492	Discontinuidad natural o artificial >25m
04	2612	Matorral
05	794	Discontinuidad natural o artificial >25m
06	848	Arbolado
07	539	Arbolado

Estimación económica  
de la ejecución del área  
cortafuegos

**16.939,67 €**

Estimación económica del  
mantenimiento del área  
cortafuegos cada 4 años

**6.019,52 €**

Polígono industrial	012	Coordenadas UTM	Término municipal
Pol. Ind. Les Fabriques		X: 703395,46 Y: 4287404,88	Banyeres de Mariola

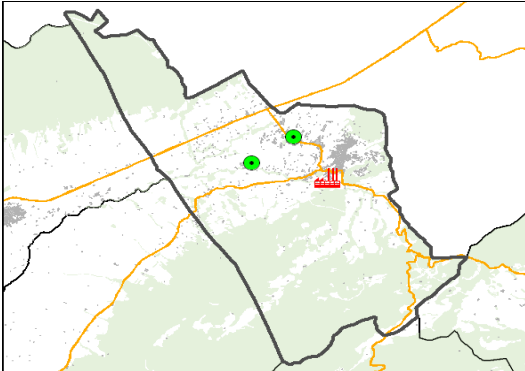

- Polígono industrial
- Otros polígonos industriales
- Construcciones superficiales
- Terreno forestal
- Límites administrativos

**Comunicaciones**

- Autopista
- Autovía
- Carreteras

Viales de acceso

**Número de viales:** 3

**Tratamiento de la vegetación en viales de acceso:** No

Zona perimetral

**Vial perimetral:** No

**Área cortafuegos:** No



Discontinuidad natural o artificial >25m

Arbolado

Discontinuidad natural o artificial <25m

Matorral

Tramo	Longitud (m)	Vegetación circundante
012.04	165,44	Arbolado
012.03	294,09	Discontinuidad natural o artificial >25m
012.02	298,87	Discontinuidad natural o artificial >25m
012.01	485,05	Discontinuidad natural o artificial >25m

Estimación económica de la ejecución del área cortafuegos

**620,40 €**

Estimación económica del mantenimiento del área cortafuegos cada 4 años

**318,90 €**

Polígono industrial	014	Coordenadas UTM	Término municipal
Pol. Ind. Moli Roig		X: 701248,76 Y: 4287878,73	Banyeres de Mariola

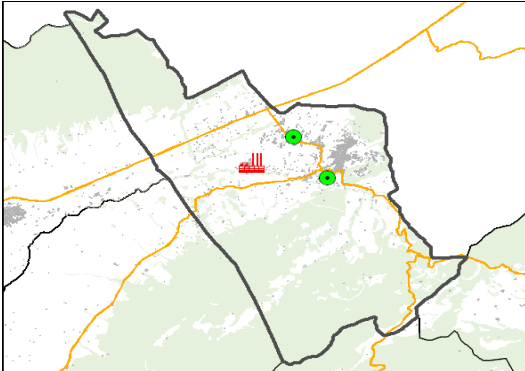

**Viales de acceso**

Número de viales: 4

Tratamiento de la vegetación en viales de acceso: No

---

**Zona perimetral**

Vial perimetral: Si

Área cortafuegos: No

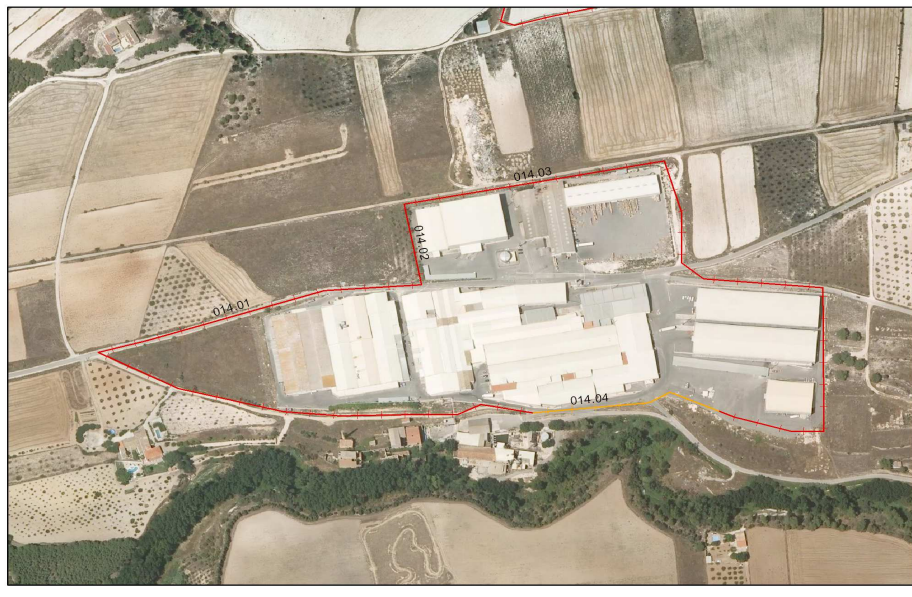

 Discontinuidad natural o artificial >25m

 Arbolado

 Discontinuidad natural o artificial <25m

 Matorral

Tramo	Longitud (m)	Vegetación circundante
014.02	191,31	Arbolado
014.01	1640,99	Discontinuidad natural o artificial >25m

Estimación económica de la ejecución del área cortafuegos

**717,40 €**

Estimación económica del mantenimiento del área cortafuegos cada 4 años

**854,50 €**

<b>Polígono industrial</b>	<b>017</b>	<b>Coordenadas UTM</b>	<b>Término municipal</b>
Zona Ind. de Banyeres de Mariola		X: 702440,61 Y: 4288704,66	Banyeres de Mariola

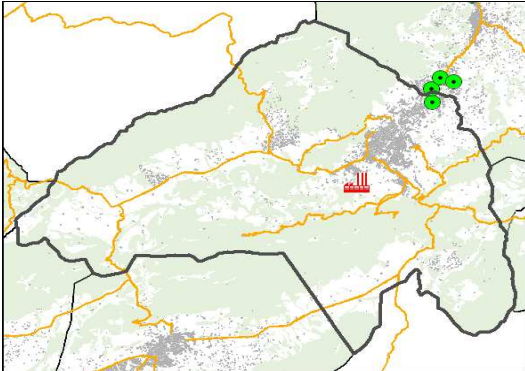

- Polígono industrial
- Otros polígonos industriales
- Construcciones superficiales
- Terreno forestal
- Límites administrativos

**Comunicaciones**

- Autopista
- Autovía
- Carreteras

**Viales de acceso**

**Número de viales:** 4

**Tratamiento de la vegetación en viales de acceso:** No

**Zona perimetral**

**Vial perimetral:** No

**Área cortafuegos:** No



Discontinuidad natural o artificial >25m

Arbolado

Discontinuidad natural o artificial <25m

Matorral

Tramo	Longitud (m)	Vegetación circundante	
017.06	1145,6	Discontinuidad natural o artificial >25m	Estimación económica de la ejecución del área cortafuegos  <hr style="border: 1px solid black;"/> <b>3.457,60 €</b>
017.05	3106,35	Discontinuidad natural o artificial >25m	
017.04	576,12	Arbolado	
017.03	737,56	Discontinuidad natural o artificial >25m	
017.02	345,91	Matorral	
017.01	2138	Discontinuidad natural o artificial >25m	
			Estimación económica del mantenimiento del área cortafuegos cada 4 años  <hr style="border: 1px solid black;"/> <b>1.858,70 €</b>