

Alfara

Codigo INE 030106

Comarca El Comtat

Datos municipales

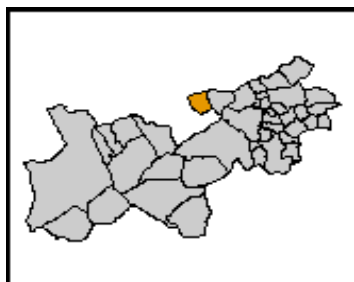

Superficie total (ha)	Superficie forestal (ha)	Superficie forestal gestionada GVA (ha)
1.978,35	1.129,95	9,15

Montes gestionados por la GVA
AL097

Zona Meteorológica Zona 5

Plan Local de Prevención de Incendios Forestales
No tiene (2009)Parque Natural Serra Mariola
Plan de Prevención de Incendios Forestales del
Parque Natural
22/05/2006Paraje Natural Municipal
No tiene (2009)Plan Local de Quemas
Si

Análisis estadístico

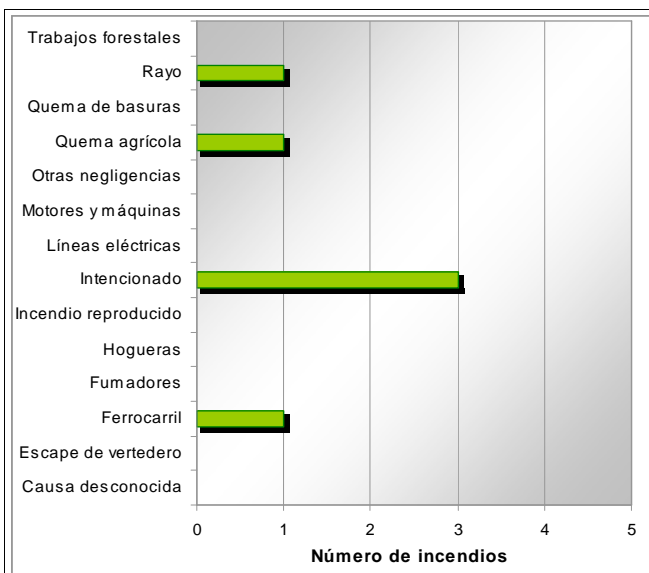
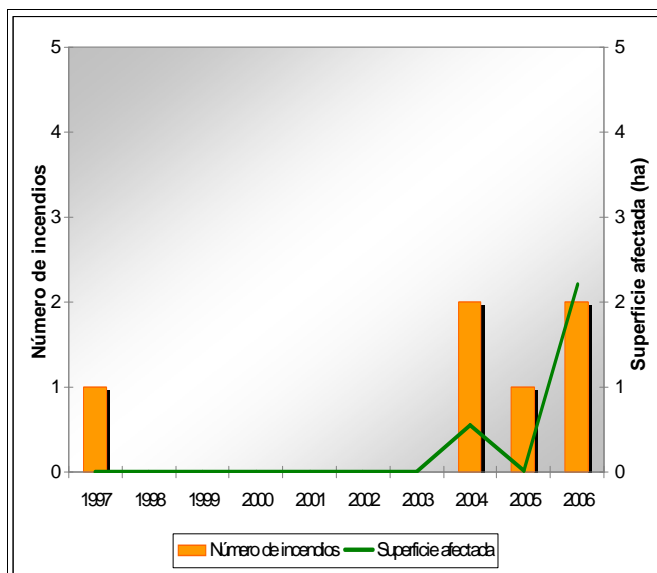

Plan de prevención de causas

Instalaciones
recreativas

Font de Tarragó (AR)

AR: área recreativa
ZA: zona de acampada
R: refugio forestal

Áreas urbanizadas

Parques eólicos

Infraestructuras lineales

Carreteras

Autonómica

Longitud total (m)
6.021

Líneas férreas

RENFE

Longitud total (m)
4.409

Polígonos industriales

Alfafara

Código INE 030106

Comarca El Comtat

Plan de infraestructuras

Mapa de viales y puntos de agua

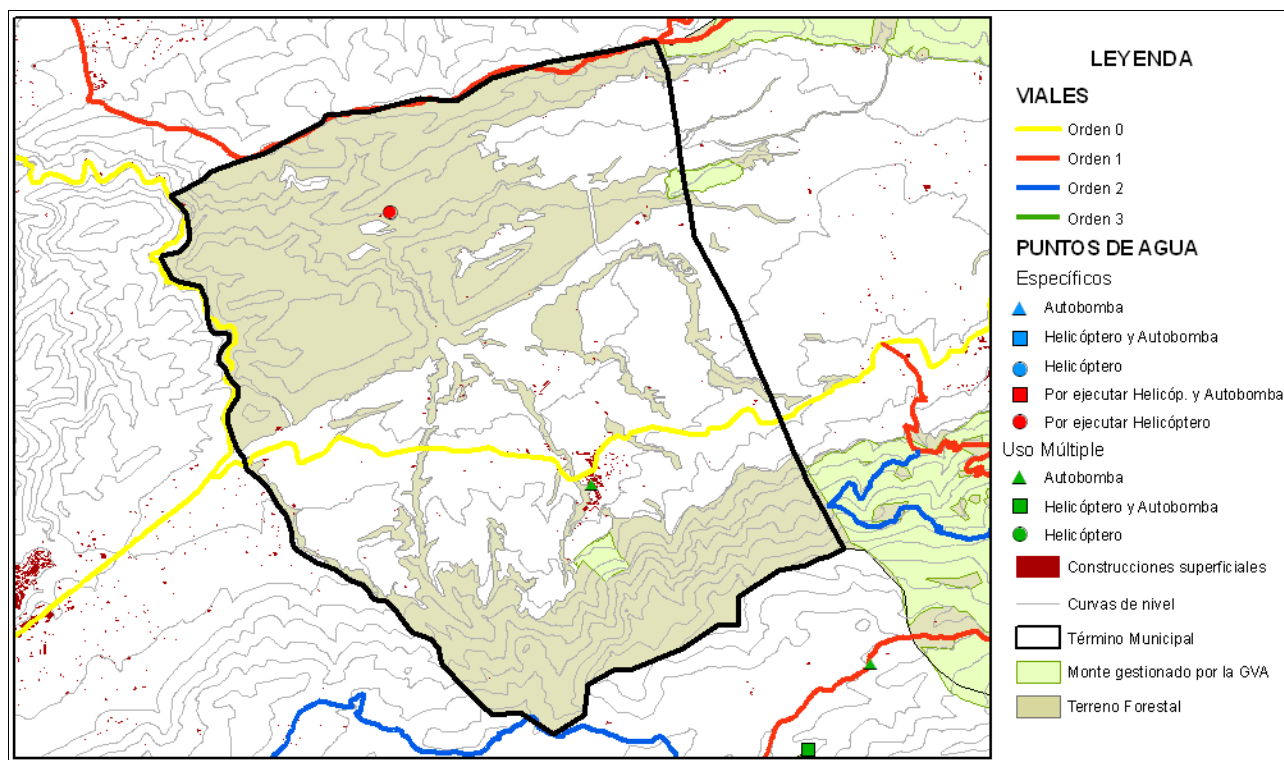

Mapa de áreas cortafuegos

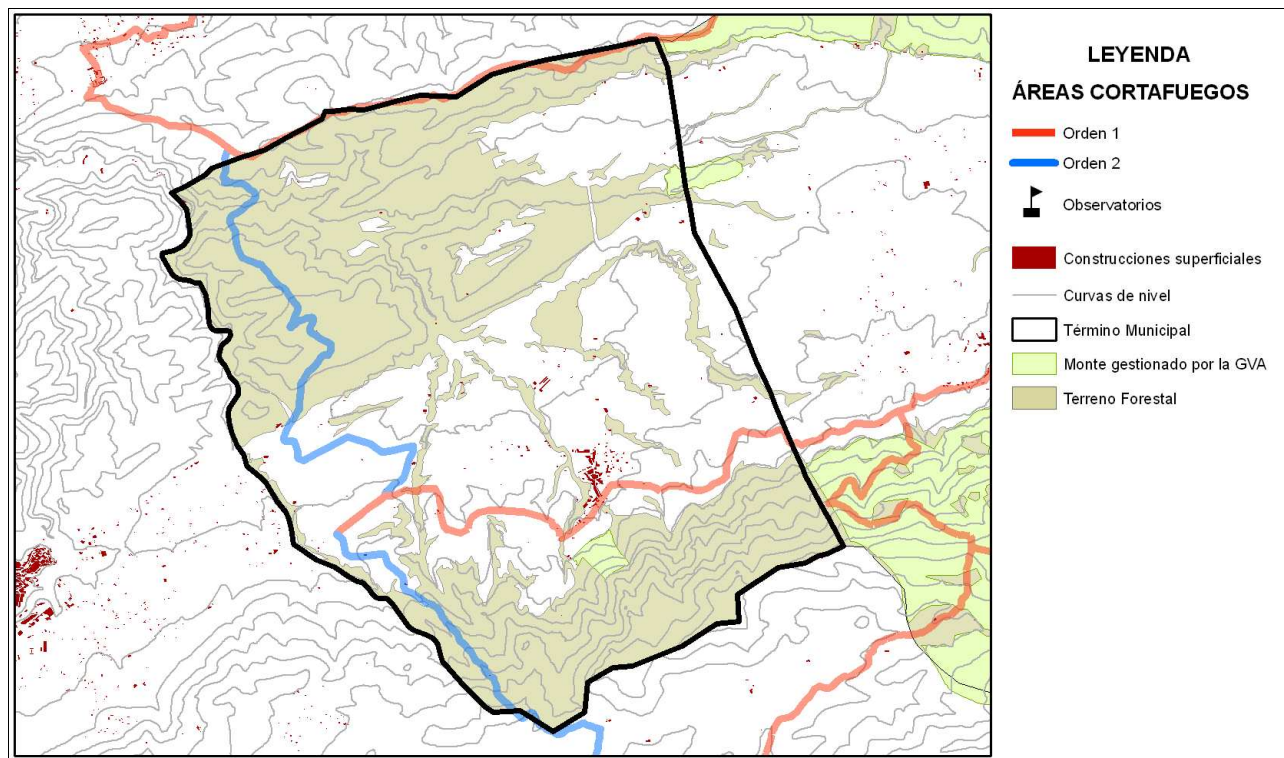

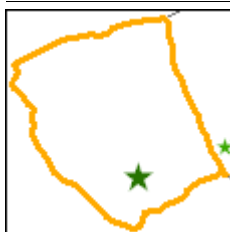
**Instalación recreativa**

Font de Tarragó

Término municipal: Alfara

Coordenadas UTM: X: 712500

Y: 4293998

Fecha inventario: 20/05/2008

Nombre del monte: Pinar de la Vila (AL097)

**Características de la instalación recreativa****Área Recreativa**

Gestión	CMAAUH
Construcciones	No
Paellers	No (demolidos)
Vallado perimetral	Si
Zonas de aparcamiento	No
Señalización	Si

Puntos de agua

Embalses	Depósitos	Hidrantes	Aljibes	Fuentes
No	Si	--	--	Si
Otros	Pequeña balsa (9x6x1 m)			

Puntos de fuego**Paellers****Características constructivas**

Cubiertos: --

Cerrados a tres vientos: --

Resguardos laterales 1 metro: --

Solera de hormigón 1 metro o más: --

Red matachispas 0,5 cm de luz: --

Orientación: --

Otras construcciones con puntos de fuego

Red matachispas 0,5 cm de luz: --

3 metros libres de vegetación alrededor del edificio: --

3 metros libres de hierba seca alrededor del edificio: --

Características del entorno

1 metro libre de combustible frente a la parte abierta: --

3 metros libres de hierba, pinocha, hojarrasca y matorral: --

Poda de árboles hasta 3 metros de altura en 5 metros: --

Salida de humos sin ramas (mínimo 3 metros): --

Riesgo*: BAJO

* Valoración subjetiva del riesgo a partir de las características analizadas

Vegetación**Interior**

Estado del matorral (FCC): 60 %

Arbolado (FCC): 80 %

Poda igual o mayor a 2/3 de altura o hasta 3 metros: Si

Existencia de chopos hembra: No

Perimetral

Cultivos en producción: No

Cultivos abandonados: No

Áreas cortafuegos (25 metros): No

Áreas cortafuegos con principio y fin en viales: --

Zona de aparcamiento

Desprovista de vegetación herbácea: --

Existencia de chopos hembra: --

Contenedores y papeleras**Contenedores**

Material NO combustible, incluida tapa: --

Alejados de los puntos de fuego: --

En zona de decapado u hormigonado: --

Muretes que impiden el desplazamiento: --

Papeleras

Fabricadas con materiales NO inflamables: No

Cercanas a lugares de generación de residuos: Si

Alajadas de puntos de fuego / terreno forestal: Si / No

Cartelería

Normas de uso del paellero: No

Cartel informativo cierre preemergencia 3: No

Otros carteles informativos: Si

Vista general área recreativa



Punto de fuego

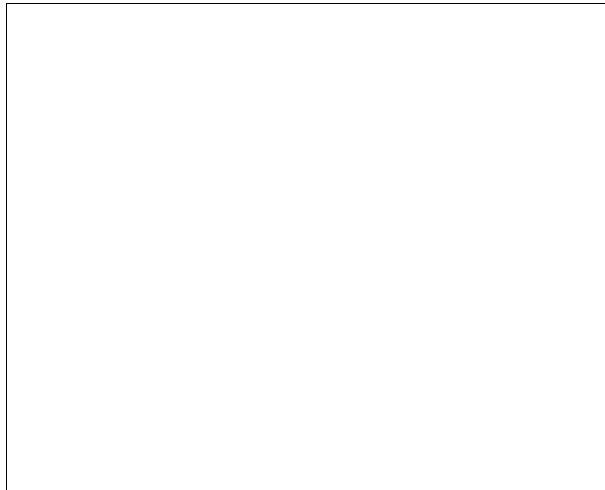
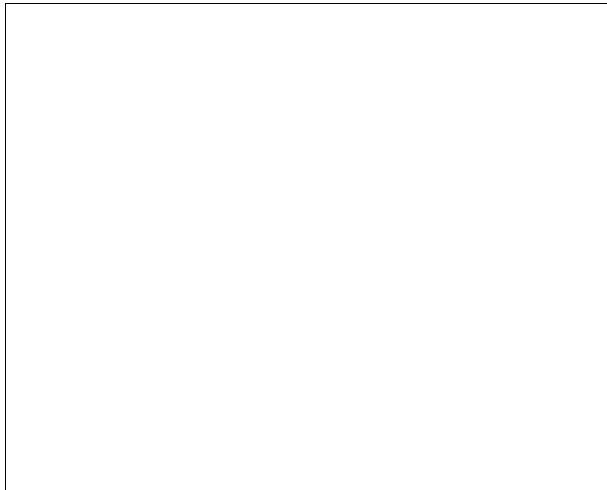

Contenedores/Papeleras



Carteleria



Notas: Paellers demolidos (2009)