

**Agres** **Codigo INE 030036** **Comarca El Comtat**

Datos municipales

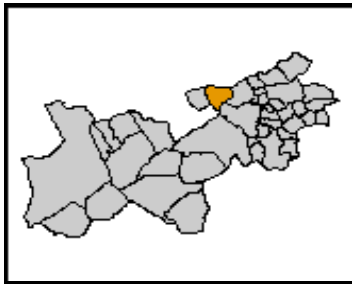

Superficie total (ha)	Superficie forestal (ha)	Superficie forestal gestionada GVA (ha)
2.584,56	1.369,23	1.176,71

**Montes gestionados por la GVA**  
AL1002AL002 AL1003AL047  
AL1004AL104

**Zona Meteorológica** Zona 5

**Plan Local de Prevención de Incendios Forestales**  
No tiene (2009)

**Parque Natural** Serra Mariola  
**Plan de Prevención de Incendios Forestales del Parque Natural**  
22/05/2006

**Paraje Natural Municipal**  
No tiene (2009)

**Plan Local de Quemias**  
Si

Análisis estadístico

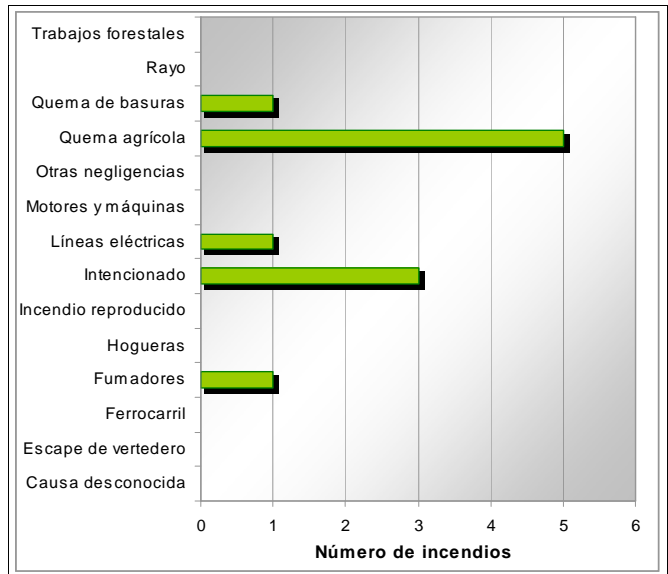
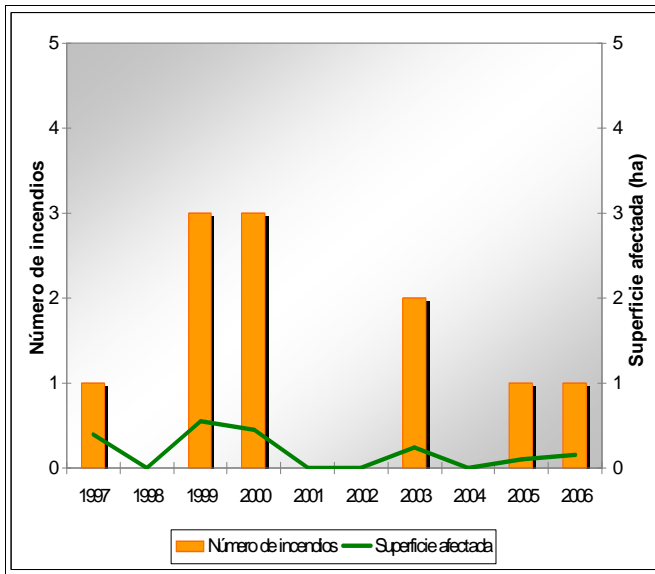

Plan de prevención de causas

<b>Instalaciones recreativas</b>	Zamorano (AR, ZA y R) Molí Mató (AR)	Garrido (R)	AR: área recreativa ZA: zona de acampada R: refugio forestal								
<b>Áreas urbanizadas</b>	Agres										
<b>Parques eólicos</b>											
<b>Infraestructuras lineales</b>	<table border="1"> <thead> <tr><th colspan="2">Carreteras</th></tr> </thead> <tbody> <tr> <td>Autonómica Diputación</td> <td>Longitud total (m) 6.557</td> </tr> </tbody> </table>	Carreteras		Autonómica Diputación	Longitud total (m) 6.557	<table border="1"> <thead> <tr><th colspan="2">Líneas ferréas</th></tr> </thead> <tbody> <tr> <td>RENFE</td> <td>Longitud total (m) 10.393</td> </tr> </tbody> </table>	Líneas ferréas		RENFE	Longitud total (m) 10.393	
Carreteras											
Autonómica Diputación	Longitud total (m) 6.557										
Líneas ferréas											
RENFE	Longitud total (m) 10.393										
<b>Polígonos industriales</b>											

Plan de infraestructuras

Mapa de viales y puntos de agua

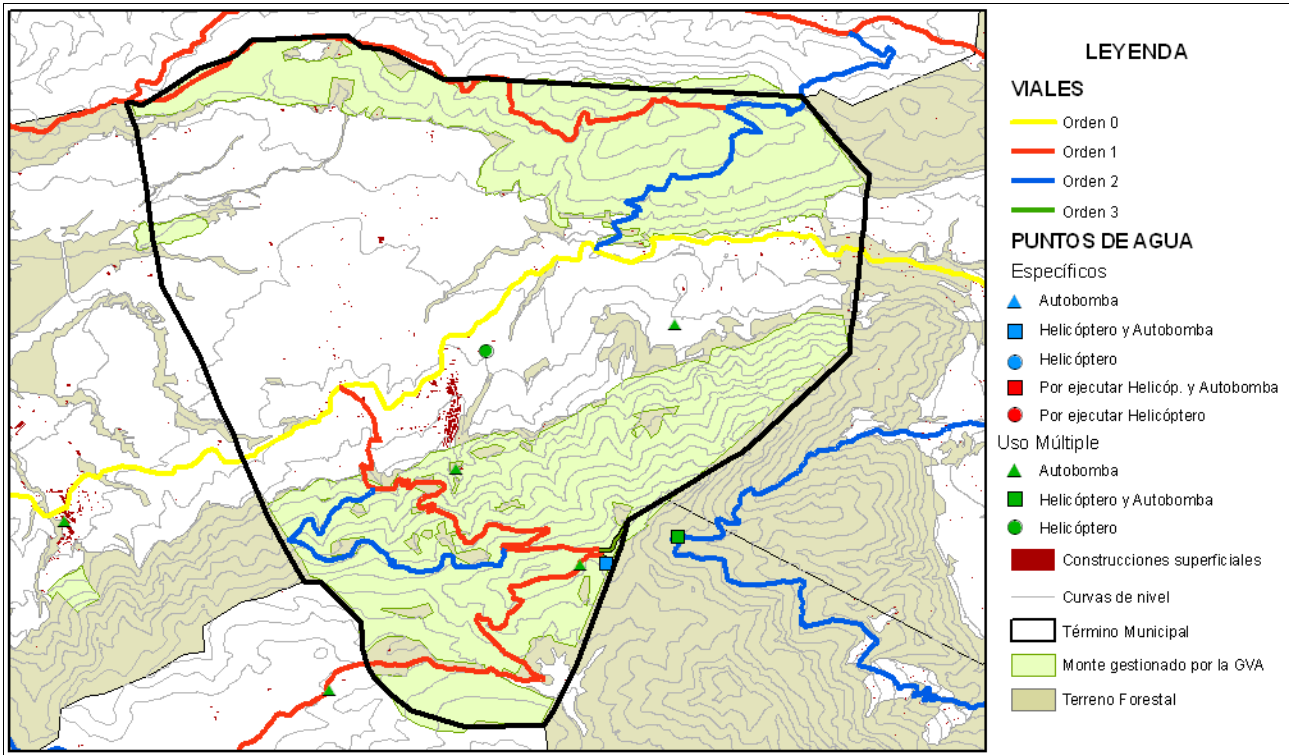

Mapa de áreas cortafuegos

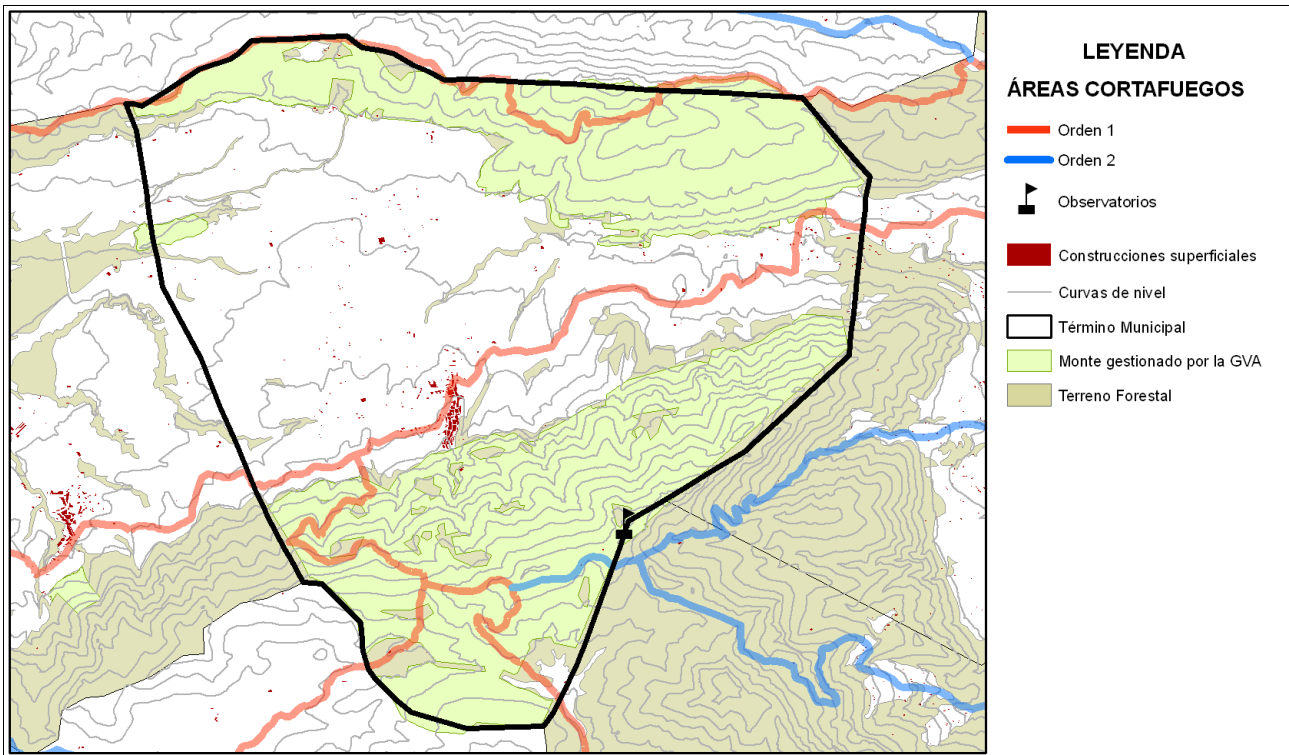

Área urbanizada	001	COORDENADAS UTM	Término municipal
Agres		X: 715821,86 Y: 4295563,02	Agres

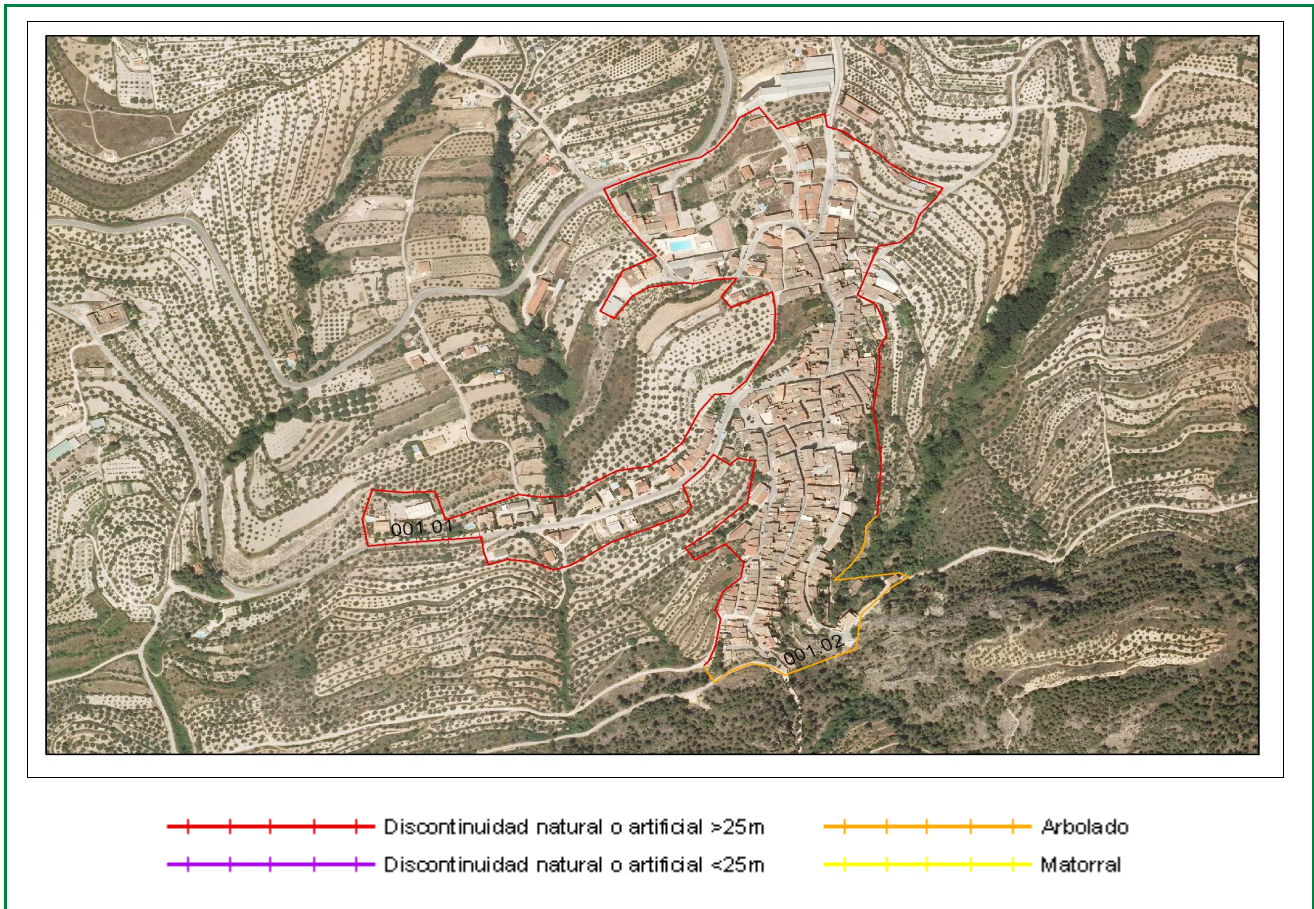

Clasificación según el Estudio básico para la protección contra incendios forestales del Ministerio de Medio Ambiente

**Tipo (descripción):** Población mosaico agro-forestal

**Índice de peligro:** Medio

**Viales de acceso**

**Número de viales:** + de 1

**Tratamiento de la vegetación junto a los viales de acceso:** No existe

**Zona perimetral**

**Vial perimetral:** No existe

**Área cortafuegos:** No existe

Tramo	Longitud (m)	Vegetación circundante
01	3146	Discontinuidad natural o artificial >25m
02	511	Arbolado

Estimación económica  
de la ejecución del área  
cortafuegos

**1.914,83 €**

Estimación económica del  
mantenimiento del área  
cortafuegos cada 4 años

**638,28 €**

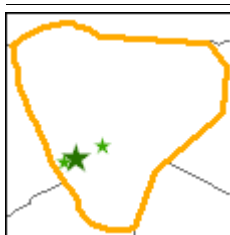
**Instalación recreativa**

Zamorano

Término municipal: Agres

Coordenadas UTM: X: 715115 Y: 4294890

Fecha inventario: 20/05/2008

Nombre del monte: La Umbria de Mariola (AL1003AL047)

**Características de la instalación recreativa**

Área Recreativa, Zona de Acampada y Refugio

Gestión	CMAAUH
Construcciones	Si
Paellers	Camping Gas
Vallado perimetral	Si
Zonas de aparcamiento	Si
Señalización	Si

**Puntos de agua**

	Embalses	Depósitos	Hidrantes	Aljibes	Fuentes
Otros	No	Si	--	--	Si

**Puntos de fuego****Paellers****Características constructivas**

Cubiertos: No

Cerrados a tres vientos: No

Resguardos laterales 1 metro: No

Solera de hormigón 1 metro o más: Si

Red matachispas 0,5 cm de luz: No

Orientación: SE

**Otras construcciones con puntos de fuego**

Red matachispas 0,5 cm de luz: No (Caperuza giratoria)

3 metros libres de vegetación alrededor del edificio: Si

3 metros libres de hierba seca alrededor del edificio: Si

**Características del entorno**

1 metro libre de combustible frente a la parte abierta: Si

3 metros libres de hierba, pinocha, hojarrasca y matorral: Si

Poda de árboles hasta 3 metros de altura en 5 metros: Si

Salida de humos sin ramas (mínimo 3 metros): Si

Riesgo\*: BAJO

\* Valoración subjetiva del riesgo a partir de las características analizadas

**Vegetación****Interior**

Estado del matorral (FCC): 10 %

Arbolado (FCC): 80 %

Poda igual o mayor a 2/3 de altura o hasta 3 metros: Si

Existencia de chopos hembra: No

**Perimetral**

Cultivos en producción: No

Cultivos abandonados: No

Áreas cortafuegos (25 metros): No

Áreas cortafuegos con principio y fin en viales: --

**Zona de aparcamiento**

Desprovista de vegetación herbácea: Si

Existencia de chopos hembra: No

**Contenedores y papeleras****Contenedores**

Material NO combustible, incluida tapa: No

Alejados de los puntos de fuego: Si

En zona de decapado u hormigonado: Si

Muretes que impiden el desplazamiento: No

**Papeleras**

Fabricadas con materiales NO inflamables: --

Cercanas a lugares de generación de residuos: --

Alajadas de puntos de fuego / terreno forestal: --

**Cartelería**

Normas de uso del paellero: No

Cartel informativo cierre preemergencia 3: No

Otros carteles informativos: Si

Vista general área recreativa



Punto de fuego



Contenedores/Papeleras



Carteleria



Notas: No hay paellers sino puestos para camping gas

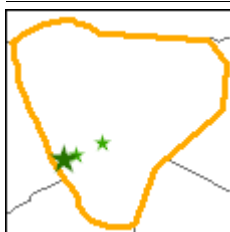

## Instalación recreativa

Molí Mató

Término municipal: Agres

Coordenadas UTM: X: 714758

Y: 4294779

Fecha inventario: 20/05/2008

Nombre del monte: La Umbria de Mariola (AL1003AL047)



### Características de la instalación recreativa

#### Área Recreativa

Gestión	CMAAUH			
Construcciones	No			
Paellers	Si			
Vallado perimetral	Si			
Zonas de aparcamiento	No			
Señalización	Si			
<b>Puntos de agua</b>				
Embalses	Depósitos	Hidrantes	Aljibes	Fuentes
No	Si	--	--	Si
Otros	Pequeña balsa			

### Puntos de fuego

#### Paellers

##### Características constructivas

Cubiertos: Si

Cerrados a tres vientos: Si

Resguardos laterales 1 metro: Si

Solera de hormigón 1 metro o más: Si

Red matachispas 0,5 cm de luz: No

Orientación: SE

##### Otras construcciones con puntos de fuego

Red matachispas 0,5 cm de luz: --

3 metros libres de vegetación alrededor del edificio: --

3 metros libres de hierba seca alrededor del edificio: --

##### Características del entrono

1 metro libre de combustible frente a la parte abierta: Si

3 metros libres de hierba, pinocha, hojarrasca y matorral: Si

Poda de árboles hasta 3 metros de altura en 5 metros: No

Salida de humos sin ramas (mínimo 3 metros): No

Riesgo\*: ALTO

\* Valoración subjetiva del riesgo a partir de las características analizadas

### Vegetación

#### Interior

Estado del matorral (FCC): 5 %

Arbolado (FCC): 85 %

Poda igual o mayor a 2/3 de altura o hasta 3 metros: No

Existencia de chopos hembra: No

#### Perimetral

Cultivos en producción: No

Cultivos abandonados: No

Áreas cortafuegos (25 metros): No

Áreas cortafuegos con principio y fin en viales: --

#### Zona de aparcamiento

Desprovista de vegetación herbácea: --

Existencia de chopos hembra: --

### Contenedores y papeleras

#### Contenedores

Material NO combustible, incluida tapa: --

Alejados de los puntos de fuego: --

En zona de decapado u hormigonado: --

Muretes que impiden el desplazamiento: --

#### Papeleras

Fabricadas con materiales NO inflamables: --

Cercanas a lugares de generación de residuos: --

Alajadas de puntos de fuego / terreno forestal: --

### Cartelería

Normas de uso del paellero: No

Cartel informativo cierre preemergencia 3: No

Otros carteles informativos: Si

Vista general área recreativa



Punto de fuego



Contenedores/Papeleras

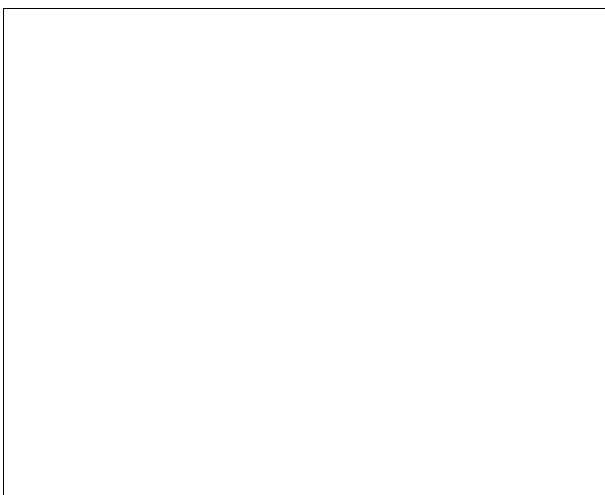

Carteleria



Notas:

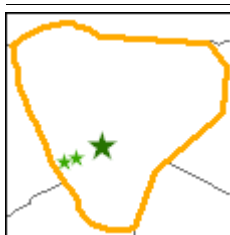

## Instalación recreativa

Garrido

Término municipal: Agres

Coordenadas UTM: X: 715855

Y: 4295212

Fecha inventario: 20/05/2008

Nombre del monte: La Umbria de Mariola (AL1003AL047)



### Características de la instalación recreativa

#### Refugio

Gestión	CMAAUH
Construcciones	Si
Paellers	Cocina de gas y estufa de leña
Vallado perimetral	Si
Zonas de aparcamiento	No
Señalización	Si

#### Puntos de agua

	Embalses	Depósitos	Hidrantes	Aljibes	Fuentes
	No	Si	--	--	No
Otros					

### Puntos de fuego

#### Paellers

##### Características constructivas

Cubiertos: --

Cerrados a tres vientos: --

Resguardos laterales 1 metro: --

Solera de hormigón 1 metro o más: --

Red matachispas 0,5 cm de luz: --

Orientación: --

##### Otras construcciones con puntos de fuego

Red matachispas 0,5 cm de luz: No (Caperuza giratoria)

3 metros libres de vegetación alrededor del edificio: Si

3 metros libres de hierba seca alrededor del edificio: Si

##### Características del entorno

1 metro libre de combustible frente a la parte abierta: --

3 metros libres de hierba, pinocha, hojarrasca y matorral: --

Poda de árboles hasta 3 metros de altura en 5 metros: --

Salida de humos sin ramas (mínimo 3 metros): --

Riesgo\*: BAJO

\* Valoración subjetiva del riesgo a partir de las características analizadas

### Vegetación

#### Interior

Estado del matorral (FCC): --

Arbolado (FCC): --

Poda igual o mayor a 2/3 de altura o hasta 3 metros: --

Existencia de chopos hembra: --

#### Perimetral

Cultivos en producción: --

Cultivos abandonados: --

Áreas cortafuegos (25 metros): --

Áreas cortafuegos con principio y fin en viales: --

#### Zona de aparcamiento

Desprovista de vegetación herbácea: --

Existencia de chopos hembra: --

### Contenedores y papeleras

#### Contenedores

Material NO combustible, incluida tapa: --

Alejados de los puntos de fuego: --

En zona de decapado u hormigonado: --

Muretes que impiden el desplazamiento: --

#### Papeleras

Fabricadas con materiales NO inflamables: --

Cercanas a lugares de generación de residuos: --

Alajadas de puntos de fuego / terreno forestal: --

### Cartelería

Normas de uso del paellero: --

Cartel informativo cierre preemergencia 3: --

Otros carteles informativos: Si



Vista general área recreativa

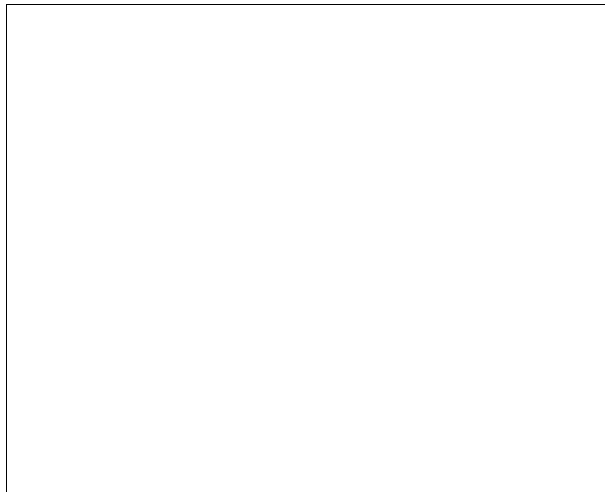

Punto de fuego

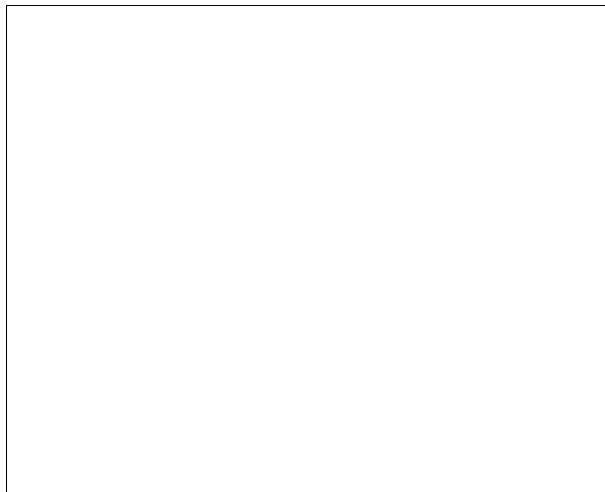
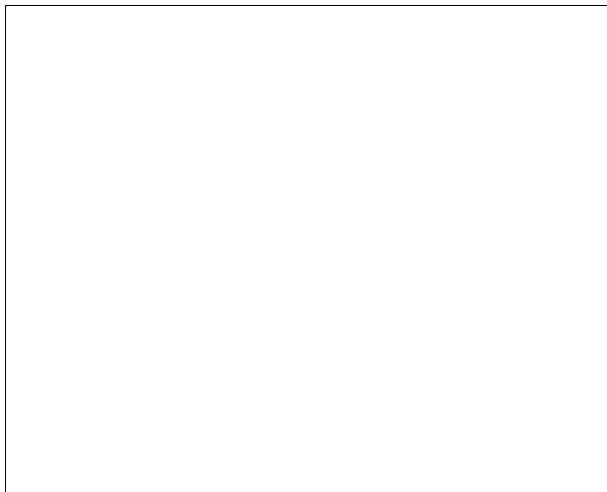

Contenedores/Papeleras

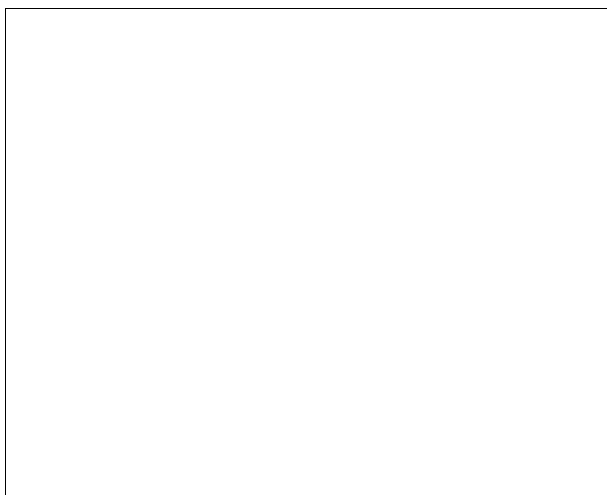

Cartelería



Notas: